

広報

いとまん

Itoman City Public Relations

12

2025 December

No.724

糸満市の総合情報
マガジン

じとうそうだんじょ
ぎゃくたいたいおうダイヤル

189

いちはやく

たすけてくれるおとながいるよ。

- 特集 -

児童虐待ゼロへ
今できることから

児童虐待ゼロへ 今できることから



子ども虐待防止オレンジリボン運動

「近所のあの家、なんだか気になる」。その小さな違和感を、皆さんは感じた事はありませんか。

「児童虐待」という言葉を、皆さんは、聞いたことがあると思います。「児童

虐待」は思いのほか身近な場所で起こっており、社会全体で解決すべき問題です。そのため、こども家庭庁は「秋のこどもまんなか月間」の取り組みの一つとして、毎年11月に「オレンジリボン・児童虐待防止推進キャンペーン」を実施し、児童虐待防止に向けた啓発活動を行っています。

虐待は、皆さんの目と心で防げます。まずは「児童虐待」について、知ることから始めてみませんか。

知らせよう
あなたが
あの子の
声になる

児童虐待の現状

児童虐待は社会全体でかわり、 解決していくべき問題です。

児童虐待による死亡事例は年間60件を超えています。

年間**60**件以上、単純計算すると…

6日間に1人の子どもが



命を落としていることになります。

出典：こども家庭庁「こども虐待による死亡事例等の検証結果等について（第21次報告）」



●支援センターなどを
利用し、たくさんの人と
子どもを関わる☺
●自分の、リフレッシュする
時間を作る☺

Q

**児童虐待を
防ぐために、私たち
ができることは何だ
と思いますか？**

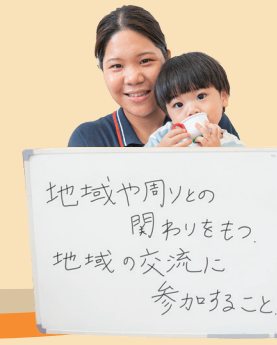
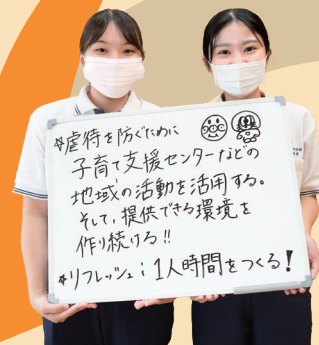
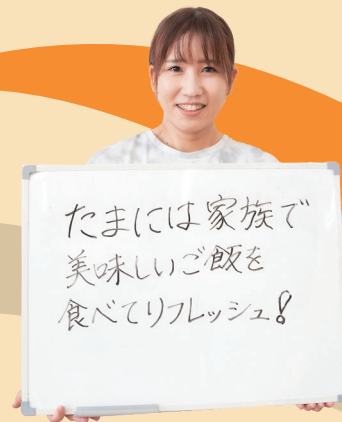

児童虐待とは？

虐待の種類

さまざまな子どもへの虐待があり、大きく4種類に分かれます。子どもの心や体を傷つけるような行為は「しつけ」ではなく「虐待」です。親がさまざまな原因によるストレスを抱え、そのはけ口が弱い存在である子どもに向けられてしまっているともいえるでしょう。

身体的虐待

殴る、ける、たたく、屋外に締め出すなど



ネグレクト

病院に連れて行かない、食事を与えないなど



心理的虐待

言葉による脅し、子どもの前での夫婦げんかなど



性的虐待

性的にいたずら、性器を見せるなど



虐待の要因

虐待の要因は、「一つの理由で起きる」というのではなく、いろいろな要因が重なってしまった時に起こりやすいと言われています。

保護者側の要因

育児への過度なストレス、子どもの気持ちを読み取れない、経済的困窮など

子ども側の要因

子どもが育てにくいと感じる、発達に遅れがある、病気であるなど

社会的・環境的要因

地域のつながりの希薄化、相談できる相手がいない、若年での妊娠など

虐待が脳などに与える影響

脳が最も育つ幼少期に体罰や暴言を受けると、脳の**萎縮**や**変形**など発達に深刻な影響をおよぼすという研究結果が報告されています。また、虐待などで脳に傷を受けると、**難聴**、**知能・学習能力低下**、**情緒不安定**など体や心にも影響がでるとされています。



糸満市では、さまざまな児童虐待防止運動に取り組んでいます。

第4回オレンジリボン
たすきリレー沖縄2025



児童相談所虐待対応ダイヤル「189」をPRするイベント。
浦添市⇒那覇市⇒糸満市へとたすきが渡され、児童虐待防止を呼びかけました。

児童虐待防止関連の
広報啓発活動など

- 横断幕や懸垂幕の設置
- 関係機関へのポスター掲示
- パネル展示
- イベント開催 など



令和7年度 糸満市子育て支援講演会

「子どもへの向き合い方…一緒に考えてみませんか？」
～こどもが笑顔で暮らせる未来を～

対象者 糸満市在住、勤務されている人
日時 12月16日(火)
14時30分～16時
場所 シャボン玉石けん くくる糸満
定員 90人 ※先着順・託児所あり
参加費 無料

申し込み方法 二次元コードから申し込み
申込期限 12月9日(火)
講師 後野 哲彦 氏

南さつま子どもの家相談支援員
元児童相談所所長

申し込みはこちら



育児などについて、何でも相談できる、こども家庭センターへお気軽にご相談ください。相談員が問題解決のお手伝いをします。

📍 こども家庭センター ☎ 840-8191
相談日時 月～金曜日 8時～17時

児童虐待かもと思ったら
すぐにお電話ください。

いち はや く
189
児童相談所
全国共通
3桁
ダイヤル

家庭に関するさまざまな悩みを一緒に考え、解決へ向けてサポートしています。
また、糸満市では、学校や児童施設、医療機関などと連携しながら、困っている家庭を支える取り組みを進めています。

あなたの悩みをまずは、相談してみませんか？
皆さん、お子さんを叱るときに気をつけていることはありますか？仕事や育児、家事に追われていると、つい余裕がなくなり、大声で怒ってしまうことがありますよね。
でも、そうした関わりが続くと、子どもの心や発達に影響が出ることがあり、場合によっては虐待として扱われることもあります。
もし、子育てや家庭のことで悩んでいたりと、周りで心配なご家庭があると感じたときは、糸満市こども家庭センターにご相談ください。ここでは、子どもの成長を守るために、子育てや

「子どもが言うこと聞かない…」「子育てがしんどいな…」と思った時に、ひとりで悩まずに、周りの誰かに相談しましょう。ひとりで悩みを抱え込まないことが一番大事です。育児の悩みが募ると、子どもへの虐待につながってしまうこともあります。思い詰めてしまう前に、育児の相談をしたり、保護者同士で交流することで、悩みが軽くなったり、解決の糸口がつかめることもあります。

♡ LINEで相談してみませんか。

子育てをされていて、悩んだりつらいことはありませんか？ひとりで苦しみ、悩みを抱えていないで、LINEで相談してみませんか？

親子のための相談LINE
こども家庭庁



♡ 糸満市の子育て支援の場を利用してみましょう。

- 子育て広場ぽかぽか
- 子育て広場まかべ
- 子育て支援センターぬくぬく
- 一時預かり事業
- 子ども食堂 など

♡ 糸満市こども家庭センターに相談しましょう。

こども家庭センターでは、妊娠から出産、子育て、子どもに対して切れ目なく対応しています。まずは、小さな事でも良いので、相談してください。

妊娠・出産・親子の健康のことなど

☎ 098-840-8126

子育て・家庭のことなど

☎ 098-840-8191

子育て広場 カレンダー		12月
1	月	
2	火	
3	水	
4	木	
5	金	
6	土	
7	日	
8	月	
9	火	多胎児 サークル
10	水	ひよこ
11	木	誕生会 ひよこ
12	金	育児相談 誕生会 ひよこ
13	土	
14	日	
15	月	イベント
16	火	イベント
17	水	ひよこ イベント
18	木	講座 ひよこ 誕生会
19	金	育児相談 育児相談 イベント
20	土	
21	日	
22	月	
23	火	ファミリーデー サークル
24	水	ひよこ
25	木	ひよこ
26	金	定期清掃 イベント ひよこ
27	土	
28	日	
29	月	休館
30	火	休館
31	水	休館
<div> <div>…ぬくぬく</div> <div>…ぽかぽか</div> <div>…まかべ</div> <div>…共通</div> </div>		

子育て支援センターぬくぬく

☎852-3633 📞14632



ひよこタイム

- ▶日時 毎週(水) 9時30分～12時
13時30分～16時
- ▶対象 0歳～1歳6カ月のご家庭、
子育てが始まるご家庭

誕生日＆お楽しみ会

- ▶日時 12月11日(木) 10時30分
- ▶申込 12月10日(水)まで

育児講座「クッキー作り」

- ▶講師 神谷一恵さん
- ▶日時 12月18日(木) 10時
- ▶対象 就学前の親子
- ▶定員 8組
- ▶持ち物 エプロン、三角巾
- ▶申込 12月10日(水)まで

子育て広場ぽかぽか

☎992-6508 📞14630



ひよこタイム

- ▶日時 毎週(木) 9時30分～16時
- ▶対象 0歳～1歳6カ月のご家庭、
子育てが始まるご家庭

誕生会

- ▶日時 12月12日(金) 10時30分
- ▶申込 随時

子育て広場まかべ

☎997-2835 📞1062



ひよこタイム

- ▶日時 ①12月12日(金)
9時30分～15時30分
②12月26日(金)
9時30分～11時30分
- ▶対象 0歳～1歳6カ月のご家庭、
子育てが始まるご家庭
- ▶その他 ②は清掃をして活動終了

サークル活動

- ▶日時 ①12月9日(火)
13時30分～15時30分
②12月23日(火)
9時30分～11時30分

イベント「クリスマスイベント」

- ▶日時 12月19日(金) 10時
- ▶定員 10組
- ▶申込 12月16日(火)まで
- ▶その他 他の広場・センターに申し込みされた人は申し込みできません。

育児相談

- ▶日時 12月12日(金)
①9時30分～10時30分
②11時～12時
③14時～15時
- ▶定員 各時間1組
- ▶申込 随時

イベント「クリスマスブーツ作り」

- ▶日時 12月15日(月)～17日(水)
9時30分
- ▶対象 クリスマス会に参加する親子
- ▶定員 各日10組
- ▶申込 12月8日(月)～12日(金)

ファミリーデー「クリスマス会」

- ▶日時 12月23日(火) 10時
- ▶対象 就学前の親子
- ▶定員 10組
- ▶申込 12月8日(月)～12日(金)
- ▶その他 他の広場に申し込みされた人は申し込みできません。

多胎児クラス

- ▶日時 12月9日(火) 9時30分

育児相談

- ▶日時 12月19日(金)
①9時30分～10時30分
②11時～12時
③14時～15時
- ▶定員 各時間1組
- ▶申込 随時

イベント「みんなで大清掃」

- ▶日時 12月26日(金) 9時30分

誕生会

- ▶日時 12月18日(木) 10時30分
- ▶申込 12月17日(水)まで

育児相談

- ▶日時 12月19日(金) 14時
- ▶定員 1組
- ▶申込 随時

育児講座「アロマバスボムづくり」

- ▶講師 喜納千夏さん
- ▶日時 1月15日(木)
①9時40分～10時30分
②10時40分～11時30分
- ▶定員 各時間4組
- ▶申込 1月5日(月)～1月14日(水)

ファミリーデー「親子ふれあい遊びー沖縄のわらべうたー」

- ▶講師 いちごクラブ(児童文化研究会)
- ▶日時 1月17日(土) 10時
- ▶対象 パパも参加可能なご家庭
- ▶定員 10組
- ▶場所 糸満市役所 ふくらしゃ館
- ▶申込 12月15日(月)～1月16日(金)



令和8年度

安心して学べる環境づくり

就学援助制度 【新入学準備金】について

援助対象

糸満市に住所を有し、令和8年度に公立の小学校へ入学を予定している児童の保護者、または区域外就学で糸満市立の小学校に入学を予定している児童の保護者で下記のいずれかに該当する人。

- 生活保護が停止または廃止になった人
- 生活保護世帯に準ずる程度の生活困窮世帯
- 激甚災害の被災者で、生活が困窮していると認められる人

申請書類

- 就学援助申請書(兼同意書・委任状)
- 保護者名義の預金通帳、またはキャッシュカードのコピー
- 家賃証明書(賃貸住宅に住んでいる人のみ)
- 令和7年度所得課税証明書(令和7年1月2日以降に他市町村から転入した人のみ)

☎ 糸満市教育委員会 学校教育課



申請期間

令和8年1月5日(月)～23日(金) 消印有効

申請方法

教育委員会学校教育課へ提出、もしくは郵送

援助内容

今回の申請は、新入学用品費の入学前支給のみとなります。



⚠ 注意事項 ⚠

令和7年度の確定申告(税申告)を行っていない場合、審査不可となるため認定できません。申請前に、同居されている18歳以上の人全員が申告されているか確認してください。世帯分離している場合でも収入を確認しますので、同居している人は必ず確認を行ってください。被扶養者の人も必ず税申告が必要です。また、提出書類に不備がないかご確認ください。



新中学1年生は？

新中学1年生は、令和7年度就学援助認定者の現小学6年生を対象に支給いたします。申請は不要です。入学前支給を受給できず、令和8年度の就学援助認定を受けた場合は、令和8年度中に新入学用品費を支給いたします。

就学援助イメージキャラクター
ツクロウくん

☎ 840-8165

ID 📞 26438

ティダスマスフェスタ

子どもたちが企画したお祭りです。児童センターに来たことがないみんなも遊びに来てね!楽しいゲームやフードコートがあるよ!

【日時】12月20日(土)
13時～16時30分

【その他】団体での申し込みは、事前にお問い合わせください。参加団体数には限りがあります。未就学児は、保護者同伴でお願いします。

📍 西崎太陽児童センター
☎ 992-4228

みんなでピカピカ!年末大掃除

ありがたい気持ちをこめて、みんなで館内を掃除します。一緒に気持ちよく新年を迎えましょう!

【日時】①12月26日(金) 10時
②12月27日(土) 10時

【場所】①がじゅまる児童センター
②西崎太陽児童センター

📍 がじゅまる児童センター
☎ 995-1937
📍 西崎太陽児童センター
☎ 992-4228

おはなし会
 日時 12/13(土)、27(土)
 15時
 ID 11647

よちよちおはなし会
 日時 12/18(木) 10時30分
 対象 1歳児とその保護者
 定員 5組
 12/5(金)受付開始
 日時 1/15(木) 10時30分
 定員 5組
 12/19(金)受付開始
 ID 14073

ふれあい図書館音楽会
 子どもから大人まで楽しめるライブラリーコンサートを行います。
 演奏協力 航空自衛隊 南西航空音楽隊
 日程 1/10(土)
 おはなし会 13時
 演奏会 14時
 ID 33060

上映会
 題目 アニメ
 ムーミン谷と
 ウィンターワンダーランド
 日時 12/21(日) 14時
 ID 11648

休館のお知らせ
 休館中の返却は、ブックポストをご利用ください。電子図書館はご利用できます。
休館期間
 12月28日(日)～1月5日(月)
 ID 19862

工作教室
 フラワーカップをつくろう!
 紙コップとペーパーフラワーを使って、お花の置物を作ろう!
 日時 1/17(土) 14時
 受付 館内ポスター・HPでお知らせします。
 1/6(火)受付開始
 ID 2220

中央図書館長のおすすめ
金城毅
宝島
 作者/真藤順文
 出版社/講談社



映画「宝島」を見た翌日、北名城ビーチへ向かった。あの場面のロケ地を見たくなったからだ。「あっここだ。あの場面の場所だ」つい独り言が出た。映画のエンディングに近づく頃、遺骨を海辺で洗骨してお墓へ納める場面だ。カメラはお墓の前の様子から向かいのエーギナを映し出し、遠い海へ流れていく。糸満の美しい風景を再認識させられた。また、コザ暴動事件の伏線ともいえる1970年9月18日に糸満ロータリー近くで起こった米軍人による金城さんれき殺事件もストーリーの中に組み込まれていた。本館では原作本を4冊所蔵している。常に予約されているらしい。映画を見てから本を読むか?本を読んでから映画を見るか?本の貸し出しはネットでも予約可能。



移動図書館 **くろしお号**
 ID 11654

Aコース 12/10 12/24
 11:20～11:50 のびしろこども園
 14:30～15:50 西崎小学校

Bコース 12/13 12/27
 10:40～11:20 阿波根宿舎
 14:00～14:30 兼城ハイツ集会所
 14:40～15:10 県営浜川団地

Cコース 12/11 12/25
 13:10～13:35 米須小学校(12/11)
 13:30～14:00 米須小学校(12/25)
 14:30～15:00 大度分校
 15:30～16:00 がじゅまる児童センター

Dコース 12/17 1/7
 13:15～13:45 喜屋武小学校
 14:30～15:50 兼城小学校

Eコース 12/6 12/20
 10:00～10:30 賀数公民館
 10:40～11:20 賀数宿舎
 14:00～14:30 航空局糸満宿舎
 14:45～15:15 西崎1丁目集会所

Fコース 12/14
 10:00～10:30 西崎さくら公園
 10:50～11:20 パークタウン自治会館
 13:50～14:20 西崎すみれ児童公園
 14:50～15:20 武富ハイツ自治会館

Gコース 12/18 1/8
 13:05～13:25 真壁小学校
 14:30～15:50 光洋小学校

Hコース 12/9 12/23 1/6
 10:10～10:40 くくる糸満
 11:10～11:50 願寿館
 13:10～13:40 高嶺小学校

Iコース 12/16
 10:00～11:00 西崎特別支援学校
 13:05～13:25 西崎中学校

もぐもぐTIME



今回の
紹介者



だいき さき
 北河大希さん、紗貴子さん
 まな ほの
 茉夏さん、歩和さん

座敷や子ども用のイスがあつて、子連れでも入りやすいお店です!中味汁定食や畑風プレートは、メイン料理以外の旬の野菜を使った小鉢やデザートも絶品!温かい雰囲気の内も落ち着きます!



季節によって
デザートの種類が
変わります。



INFORMATION

おうちごはん畑風



住所 真栄里941番地
 営業時間 11:30～15:00
 定休日 月・日・第4木曜日(不定休あり)
 駐車場 8台(第2駐車場あり)



糸満の歴史や文化、風習を子どもたちが分かりやすいようにポップな4コマ漫画で紹介します。

タントウイ

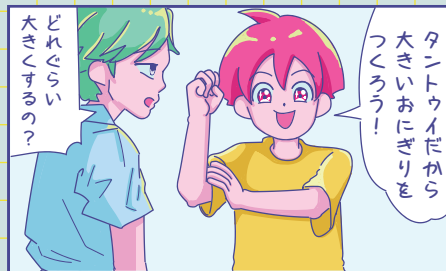

タントウイ
 種もみ(稲の種)の生育と米の豊作を祈る行事で、立冬のころに行われる。良い種もみを選別し、ユウナの葉に大盛りご飯や小さなおにぎりをのせてデームイ(台盛)を仏壇に供える。一般にはタントウイ(種取り)と呼ばれ、市内ではデームイの御願と呼ばれることもある。市内でもいくつかの地域で行われていたが、現在では行われていない。



糸満の牛が3連覇! 第51回沖縄県畜産共進会

11月1日(土)、南部家畜市場で令和7年度第51回沖縄県畜産共進会が開催されました。糸満市から肉用牛の部で1頭と1組、乳用牛の部で1頭が優秀第1席を受賞し、肉用牛の部で団体賞に輝きました。さらに、高等登録群では、前門真秀さんが最高賞である農林水産大臣賞を2年連続で受賞しました。当日は乳用牛の乳搾り体験、獣医師体験が実施され、多くの家族連れでにぎわいました。



悲願の初優勝 グランフォルティス県大会優勝報告

9月20日(土)から行われたOFA第59回沖縄県U-15サッカー選手権大会において、市内で活動するグランフォルティスが優勝し、その喜びを報告するため11月5日(水)に市役所を訪れました。兼城中学校の牧野時音さんは「苦しい時に何ができるかということを意識してプレーしたことが、結果につながったと思います。九州大会では勝ちを重ねられるように頑張ります」と語りました。



地域のために。地域とともに。 沖縄タイムス地域貢献賞を受賞

地域のために尽力している団体、企業を表彰する第18回沖縄タイムス地域貢献賞を真栄平はなの会と光建設株式会社が受賞し、その喜びを報告するため11月5日(水)に市役所を訪れました。光建設株式会社の徳元猛代表取締役は「27年前から続けている親子木工教室だけでなく、糸満市教育委員会のPBL授業を紹介し、認められたことがうれしいです」と喜びを語りました。



糸満の泡盛が県内上位の評価! 市内の酒造所が泡盛鑑評会で表彰

11月5日(水)に行われた令和7年度泡盛鑑評会表彰式において、まさひろ酒造株式会社と上原酒造株式会社の泡盛が沖縄県知事賞などを受賞し、その喜びを報告するため、11月11日(火)に市役所を訪れました。まさひろ酒造株式会社の宮里耕平執行役員本部長は「沖縄県知事賞は数年ぶりの受賞で大変うれしく思っています。今回の受賞を励みに今年度も頑張っていきます」と話しました。

チーム一丸で初優勝! バスケットボールクラブThe South優勝報告

8月30日(土)から行われた、2025年度沖縄県Bユース・クラブバスケットボール夏季大会において、市内で活動するThe Southが優勝し、その喜びを報告するため10月20日(月)に市役所を訪れました。キャプテンの川俣賢聖さんは「チーム全員が一丸となって優勝できたことがうれしいです。12月に出場する全国大会で結果を残して、良い報告ができるように頑張ります」と喜びを語りました。



ラグビー 4連覇 小学生ラグビー デイゴラグビースクール優勝

9月6日(土)、沖縄県総合運動公園で第14回トライドリムカップ沖縄県予選が行われ、デイゴラグビースクールが4連覇を果たし、その喜びを報告するため10月28日(火)に市役所を訪れました。兼城小学校の前田頼克さんは「自分は、初めて県大会で優勝したのでうれしいです。11月の九州大会でも勝てるようにディフェンスやタックルを頑張ります」と喜びを語りました。



さまざまな体験とおいしい食事に笑顔 建設フェスタ in 糸満

地域の子どもたちが未来の担い手となり、地域と建設業のつながりを深めることを目的に、糸満市建設業協会が初めての試みとして、建設フェスタ in 糸満を11月1日(土)に南浜公園市民広場で開催しました。当日は、開始時刻の10時から多くの家族が会場に足を運び、油圧シャベルや高所作業車への試乗、木材を活用したものづくりや測量などの体験を行いました。また、コロナ禍前は子ども食堂を実施していた同協会。来場してもらった子どもたちに食事を楽しんでほしいとの思いから、キッチンカーで使えるチケットを配布し、子どもたちはキッチンカーで提供される食事を楽しみました。実行委員長の亀谷善史さんは「沖縄県が毎年開催する建設フェスタを参考に、多くの糸満の子どもたちにも重機の試乗体験などをしてほしいという願いで開催しました。近年は建設業の労働人口が減っているので、重機のダイナミックで爽快感のある動きや、ハンマーを使ったものづくりなどの体験を通して、子どもたちが将来の夢として建設業を選択してくれるとうれしいです」と笑顔を見せました。



固定資産税(償却資産)の 申告をお願いします

税務課 資産税係 償却資産担当
840-8128 ID 26204

固定資産税とは？

固定資産税は、土地、家屋、償却資産に区分されます。
償却資産は、土地や家屋とは違い登記制度がないため、
所有者による毎年の申告が必要です。税務署へ確定申
告時に減価償却を必要経費として計上しているものの
大半は、申告の対象となります。

申告が必要な人

- ▶ 令和8年1月1日時点で、
市内で事業を営んでいる個人または法人
- ▶ 令和8年1月1日時点で、
事業用の償却資産を貸し付けている個人または法人

申告内容

- ▶ 前年に電算申告した人
- ▶ 事業を始めた人
- ▶ 新たに申告する人
令和8年1月1日時点で、所有している全ての償却
資産を申告します。
- ▶ 前年に申告した人
1年間の増減を申告します。

申告書

ホームページから
ダウンロードできます。

申告書



申告期限

令和8年2月2日(月)

償却資産の例



共通
パソコン コピー機
看板 駐車場設備



建設業
大型特殊自動車
発電機 ミキサー



医・歯科業
レントゲン装置
手術機器



製造業
製造機械設備
溶接機



農業
農業用機器類
ビニールハウス



漁業
漁船 いけす
巻き上げ機



不動産貸付業
駐車場アスファルト
フェンス



理容・美容業
理容・美容椅子
ドライヤー



小売業
商品陳列棚
自動販売機



料理飲食業
厨房設備
冷凍冷蔵庫

Check!

- ☐ 堅い食べ物が食べにくい
- ☐ むせる・食べこぼす
- ☐ 滑舌が悪くなった
- ☐ 口が渇きやすくなった

1つでもあてはまる人は、
口腔フレイル状態です！
(お口が衰えている)

Q
A

口腔フレイルを放置すると…

栄養不足に

食事が面倒になり、体力・免疫力が低下

閉じこもりに

声が出しにくくなり、人と会話が減る

全身の衰えへ

介護が必要な状態になるリスクが高くなる

フレイルにならないためのコツ！

パタカラ体操 各発音 10回ずつ

パパパパパパ



唇をしっかり閉じ
てはじく

タタタタタタ



舌の先を上歯の
裏につける

カカカカカカ



舌の奥を
上顎の奥につける

ララララララ



舌を丸めて
すばやく動かす



アンケートに答えて特産品をゲット！

「広報いとまん」市民アンケート!!

市民アンケートに答えていただいた人
の中から、抽選で3人に特産品などを
プレゼントします。

応募対象 糸満市民
応募期限 12月26日(金)
注意事項 プレゼントは、
市役所で受け取りとな
ります。

ちの
ら
の
回
答
は
こ
の
ア
ン
ケ
ー
ト



今回のプレゼントは…

**THE BURGER STADIUM FULL HOUSEから
お好きなハンバーガーセット**



<提供> THE BURGER STADIUM
FULL HOUSE

天然酵母の自家製バ
ンズと牛100%のパ
ティ、国産野菜を使っ
た、安心・おいしいハ
ンバーガー。どなた
でも楽しめる“バラン
スの良い一品”をお
楽しみください！

今月の表紙

今月の表紙は、児童虐待
防止運動のイベントに飾ら
れていた風船です。「189」
という数字は、虐待かも
と思った時に、いちやく
児童相談所へ通告・相
談できる専用ダイヤル
です。皆さんに知って
欲しいと思い、採用し
ました。



今月の
題字

ちねん きさき
知念 希咲さん

今月号の題字は、知念希咲さんです。希
咲さんは「将来の夢は、警察官になること
です。なぜかという、学校で警察官が講
話にきてくれて、話を聞いて
なりたいと思いました。好き
なことは、絵を描いたり、
物を作ることが好きです」
と話しました。



Event & Information

Event

未来をつくる沖縄の科学者たち -AI・ロボティクス研究の現場から-

📍 OISTアウトリーチセクション
☎ 966-2184 ID📞 32860

沖縄出身の科学者2人が、どうして科学に興味を持ったのか、どうやってOIST(沖縄科学技術大学院大学)にたどり着いたのかを語り合います。さらに、AIやロボットの研究に関わる人たちの視点から、これからの科学の未来についても一緒にお話しします。

日時 12月13日(土)
10時30分～11時30分

場所 中央図書館 2階集会室

対象者 小学5年生～大学生

定員 70人

申し込み方法 二次元コード
またはLINE(@679drjox)



フ
ォ
ー
ム
申
し
込
み

Event

第55回糸満市新春マラソン大会を開催します！

📍 NPO法人糸満市体育協会事務局
☎ 994-5432

小学生から大人まで楽しめるコースがあります。新年、すがすがしい気持ちで走ってみませんか?皆さんのご参加をお待ちしています。

日時 令和8年1月11日(日)

受け付け 8時／競技開始 9時30分

場所 西崎陸上競技場発着

申し込み方法 体育協会へ電話またはメール
(ito_taikyou@yahoo.co.jp)

申込期限 12月22日(月) 15時

その他 大会概要については、
二次元コードの糸満市体育協会のホームページをご覧ください。



ホ
ー
ム
ペ
ー
ジ

Info

年末年始のごみ収集について

📍 糸豊環境美化センター ☎ 997-3078
ID📞 1657

年末年始の家庭ごみ収集は次のとおりです。

一般家庭ごみ・粗大ごみの収集

▶12月31日(水)まで受け付け

▶令和8年1月1日(木)～4日(日)休み

糸豊環境美化センターへの自己搬入

▶12月31日(水) 17時まで受け付け

▶令和8年1月1日(木)～4日(日)休み

▶12月28日(日)に限り、日曜日の搬入受け付けを行います。

その他 一般家庭ごみは1度に3袋までです。
粗大ごみの申し込みは、収集日前日の16時30分までに行ってください。

Event

令和8年糸満市新年祝賀会を開催します

📍 総務課 ☎ 840-8113
ID📞 10045

輝かしい新年を迎えるにあたり、本市のさらなる発展を願い、令和8年糸満市新年祝賀会を開催します。

日時 令和8年1月5日(月) 16時

場所 シャボン玉石けん くくる糸満

参加費 2,000円

申し込み方法 所定の様式で総務課へ提出

その他 当日申し込みも可能です。また、祝賀会参加者名簿などの配布はありません。



Event

令和7年度国立沖縄自然史博物館 誘致企画展【南部展】

📍 国立自然史博物館誘致推進
広報事業OSO共同企業体
☎ 871-1135 ID📞 33063

自然史に関するパネル展示、沖縄のキケン生物を学べる体験コーナー、恐竜の頭骨レプリカ展示をします。

日時 12月9日(火)～21日(日)
10時～19時

場所 中央図書館 1階フロア



Event

知的・発達障がい者eスポーツ 全国大会観戦のご案内

📍 一般社団法人琉球スポーツサポート
☎ 090-3794-8384 ID📞 33136

参加者がeスポーツを通じて新たな可能性を広げ、自己表現やコミュニケーションの力を育むことを目的とした、特別なeスポーツ大会が開催されます。ぜひご観戦ください!

日時 12月27日(土) 10時～17時

場所 シャボン玉石けん くくる糸満

競技種目 ぷよぷよeスポーツ
ストリートファイター6

その他 観戦無料

Info

令和7年年末年始の交通安全 県民運動が展開されます

📍 市民生活環境課 ☎ 840-8123
ID📞 32950

本運動は、広く県民に交通安全思想の普及・浸透を図り、交通ルールの遵守と正しい交通マナーの実施を習慣づけるとともに、県民自身による道路交通環境の改善に向けた取り組みを推進することで、交通事故防止の徹底を図ることを目的に実施します。

期間 12月21日(日)～令和8年1月4日(日)

運動スローガン

飲む前に 車じゃないよね? 再確認

Info

マイナ救急実証事業を実施します

📍 消防本部警防課
☎ 992-1198 ID📞 31166

傷病者が息苦しさや痛みなどで会話が困難、服用している薬を伝えることができない、気が動転しているご家族から正確な情報が得られないなど、救急搬送時の課題を解決するため、救急隊員が傷病者のマイナ保険証を活用して医療情報を閲覧することで、早期搬送や適切な病院選定につなげることを目的に、マイナ救急実証事業を実施しています。効果を最大限に発揮するため、ご協力をお願いします。

実証事業終了日 令和8年3月31日(火)

お持ちの不動産を弊社が直接買取致します!!

広告



直接買取、
だから安心!

- ✔ 早めに売却したい
- ✔ 調査から売却まですべてお任せしたい
- ✔ 周りに知られたくない

お支払い最短
5日

仲介手数料
不要

訳あり
物件
相談可

軍用地
も対応

査定無料! お問い合わせはこちら



てるまさリース

TEL. 098-943-4355

那覇市泉崎1丁目12番15号

平日9:00～17:00(土曜日・日曜日・祝日・年末年始はお休み)



こ
ス
マ
ホ
ラ
は

おかげさまで51周年 今年のご縁に感謝して

広告

今年もありがとうございました!



来年も“家族の笑顔”を
リフォームで支えます!!
只今年始の御見積受付中!!

～皆様に支えられておかげさまで創業51年～

有限会社 当銘ペイント商会

イイな お色

☎ 0120-117-016

ROACC 司法書士法人 ロアック

広告



糸満オフィス 司法書士 徳元 秀敬
糸満市字潮平707番地1(かおる医院近く 駐車場有り)

TEL:098-851-8755 8:30～17:30

相続、遺言、生前対策、成年後見、不動産登記
会社登記、裁判手続き、法律相談等

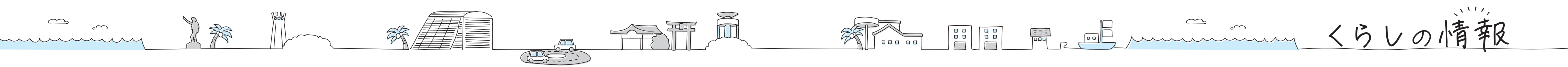

デマンドバスいとちゃんminiの利用について

① いとちゃんmini予約センター

☎ 840-3210 ID🔍 19764

内容 いとちゃんminiは予約制で運行する乗り合いバスで、交通弱者に利用いただくとともに、公共交通利用者の増加を目指して運行しています。皆さんが気持ちよく利用するため、次の点に注意してください。

注意事項 バス停以外で乗り降りできません／完全予約制です／ご予約はお早めに／障がい者や免許返納者などの割引を受けるときは証明書の提示が必要です／乗車後の行き先変更はできません／ 7時から9時の利用は前日まで、17時から19時までの利用は16時45分までに予約してください。



給与支払報告書の提出をお忘れなく

① 税務課 ☎ 840-8128 ID🔍 33074

内容 令和7年中に個人に対して、給与や賃金などを支払った事業主は、給与支払報告書を提出する義務があります。

報告書作成の範囲 令和7年中に中途退職者を含む給与や賃金などの支払いを行った人

提出先 給与や賃金などの支払いを受けた人が、令和8年1月1日現在に居住している市町村

提出期限 令和8年1月16日(金)

その他 マイナンバーの記載漏れや誤りがある場合は、再提出が必要です。



市民ボランティア清掃について

① 生涯学習課 ☎ 840-8163 ID🔍 32943

日時 12月13日(土) 9時～10時30分

集合場所 美々ビーチ駐車場

清掃場所 ふれあい地区および西崎工業団地西側

家電製品はきちんとリサイクル

① 市民生活環境課 ☎ 840-8124 ID🔍 1648

内容 テレビ・冷蔵庫・エアコン・洗濯機などは家電リサイクル法でリサイクルが義務付けられ、市で収集できません。リサイクル料金などを支払い、購入先や買い換えの際に販売店に引き取りをお願いします。買い換えの予定がない場合などは、指定事業者に引き取りを依頼してください。

指定事業者

▶ サウンドビデオ ☎ 994-7584

▶ エディオンしおぎきシティ店 ☎ 992-8800

▶ アキラデンキ(自己搬入) ☎ 994-4933

確定申告でマイナンバーを使用する方へ

① 那覇税務署 ☎ 867-3101

内容 所得税などの確定申告で使用するマイナンバーカードにおける電子証明書の有効期限が切れている場合や失効している場合は、申告書が送信できません。ご注意ください。

その他 顔認証方式を採用している場合も、申告書は送信できません。



有効期限の確認は
こちらから！

「次世代交通ビジョンおきなわ(仮称)」アンケート実施について

① 沖縄県企画部交通政策課

☎ 866-2045 ID🔍 33016

内容 沖縄県では、将来に向けた新しい交通のあり方を検討しています。沖縄の交通問題や将来の理想とする地域の姿など、皆さんからのご意見をお待ちしています。

回答方法 二次元コードから
ネット回答

回答期限 令和8年1月15日(木)

ネット回答は
こちらから



非自発的失業軽減制度について

① 国民健康保険課 ☎ 840-8127 ID🔍 1473

内容 リストラなどによる失業者に対して、申請により、離職した日の翌日から翌年度末までの期間、給与所得の30%で保険税を算定します。

対象者 平成21年3月31日以降に失業し、失業時点で65歳未満であって、雇用保険受給資格者証の離職欄に「11・12・21・22・23・31・32・33・34」のコードが記されている人

その他 雇用保険受給資格者証原本の提示が必要な場合があります。また、特例受給資格者証および高年齢受給資格者証は該当しません。

糸満市ファミリーサポートセンター養成講座の受講生を募集します！

① 糸満市ファミリーサポートセンター

☎ 987-4009 ID🔍 29650

内容 子育て支援に関心のある人たちが子育てサポーターとして活動するための養成講座です。

日時 令和8年1月15日(木)～2月19日(木)
計10回 9時30分～12時30分

場所 市役所会議室または福祉プラザすこやか館

受講費 テキスト代2,500円

申し込み方法 申込書を糸満市

ファミリーサポートセンターへ提出

申込期限 12月26日(金)

その他 託児が必要な人はご相談ください。



12月は固定資産税第3期の納期です

① 税務課 ☎ 840-8129 ID🔍 10004

内容 固定資産税第3期の納期限は12月25日(木)となっていますので、納期内に納付してください。納付は金融機関やコンビニのほか、電子納税も可能です。

お知らせ

国民年金保険料は社会保険料控除の対象です

① 市民課 ☎ 840-8125 ID🔍 28770

内容 年末調整や確定申告において、国民年金保険料は社会保険料控除の対象です。令和7年中に納めた額で、過年度分の保険料や追納された保険料も対象です。また、配偶者や子の国民年金保険料を支払っている場合は、ご自身の保険料に加えて、その保険料分も控除が受けられます。

保育施設の双子等入所選考にかかる調整について

① 保育こども園課 ☎ 840-8131 ID🔍 26100

内容 教育・保育施設などの入所選考において、多胎児(双子など)で入所申請をしている園児に対し、入所選考の指数を加点します。追加資料などはありませんので、申請の際にお問い合わせください。



国民健康保険は14日以内に届け出を！

① 国民健康保険課 ☎ 840-8127 ID🔍 1470

内容 国民健康保険への加入や、脱退するときは14日以内に届け出が必要です。国民健康保険加入の届け出が遅れた場合でも、加入資格を得た月までさかのぼって保険税を納めることになります。また、国民健康保険の資格がなくなった後で、国民健康被保険者証を使用し、診療を受けた場合は、国民健康保険で負担した医療費を返還する必要があります。



すべりやすいフローリングは
脱臼・ヘルニア・骨折・関節症の原因に...

僕のために
ホームページを
見て！

すべらない床で
骨折・ヘルニアを防ぐ！
ペット専用フロアコーティング

HPはこちら▼

シニアの犬・猫にも安心
ペットのケガ予防
抗菌・抗ウイルス・防カビ機能付
安心できる衛生対策
安心の30年保証
長持ちコーティング

☎ 098-894-9100

会社名 テルノ★リゾート
営業時間 9:00～20:00/年中無休 ※年末年始を除く
所在地 宜野湾市大山2丁目25番1号 ノキアマンション1階

広告 一般皮膚専門は... 八重瀬クリニック

美容皮膚専門は... 沖縄美容クリニック

☑️ホクロ切除 ☑️皮膚腫瘍 ☑️アトピー性皮膚炎
☑️ワキ・手汗 ☑️水虫 ☑️乳児湿疹
☑️手荒れ ☑️虫刺され ☑️ニキビ
☑️ホクロドック ☑️各種イボ ☑️じんま疹
☑️各種ワクチン ☑️アレルギー検査
☑️脱毛症 ☑️帯状疱疹・ヘルペスなど

☑️ニキビ跡 ☑️シワ
☑️医療脱毛 ☑️たるみ
☑️シミ取り ☑️赤ら顔
☑️肝斑 ☑️ピアス
☑️巻き爪 ☑️毛穴・美白
☑️美容点滴 ☑️そばかす などのお悩みに

沖縄皮膚科医院

一般皮膚科、小児皮膚科、アレルギー科、美容皮膚科、形成外科

八重瀬町役場の
斜め向かい、
皮膚専門
クリニックが
開院

	月	火	水	木	金	土	日祝
10:00-14:00 受付時間 9:45-13:00	●	●	●	●	●	●	●
16:00-19:30 受付時間 15:45-18:30	●	●	●	●	●	▲	●

ご予約の方は13:30、19:00までの受付。
▲:毎月第1第2土曜は自費予約のみ(18:00まで)。祝日の場合は休み。

okinawa-hifu.com @OKINAWA.HIFU

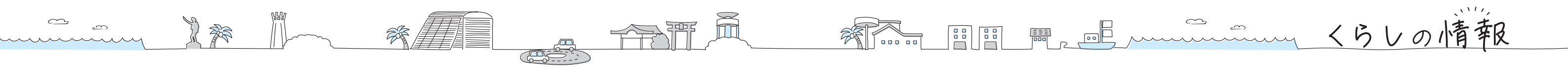

相談窓口

- ▶ **市民相談** 市民生活に関する相談など
日時 毎週月～金曜日 9時～16時
場所 市民生活環境課 ☎840-8123
- ▶ **多重債務相談** 司法書士による無料相談です
日時 毎月第3水曜日 9時～12時
場所 市民生活環境課 ☎840-8123 先着6人(要予約)
- ▶ **無料法律相談** 弁護士による法律相談です
日時 毎月第1・2・4水曜日 13時30分～15時30分
場所 市民生活環境課 ☎840-8123 先着6人(要予約)
※予約時に個人情報・相談内容を聞き取る場合があります。
お問い合わせ 市民生活環境課 ☎840-8123
- ▶ **行政相談** 行政に関する意見や苦情など
日時 毎月第1水曜日 13時30分～15時30分
毎月第3水曜日 10時～12時
場所 市民生活環境課 ☎840-8123
行政相談委員 金城志満子・川満修
- ▶ **人権相談** 親子・夫婦・扶養・相続・いじめなど
那覇地方務局 人権擁護課 ☎854-1215
人権擁護委員 金城盛憲・我謝正和・上原秀俊・馬場宏
仲松美智子・羽根田幸江・渡慶次英子
- ▶ **こころの健康相談** 精神保健福祉士が応じます
日時 毎月第3水曜日 時間はお問い合わせください。
場所 健康推進課 ☎840-8126
- ▶ **健康相談** 健康の悩みなど
日時 ①「栄養に関すること」毎月第1・3水曜日 9時～12時
②「生活習慣病や健診結果のアドバイスなど」
第2・4水曜日 9時～12時
場所 健康推進課 ☎840-8126
- ▶ **生活困窮相談** 生活・仕事の悩みなど
日時 毎週月～金曜日 8時30分～17時15分
場所 サポートセンターきづき ☎840-8182
- ▶ **障がい者相談** 市から委託を受けた相談員です
身体障害者相談員 豊平朝清 ☎992-4741
- ▶ **障がい者(児)相談** 生活・就労の悩みなど
日時 毎週月～金曜日 8時30分～17時15分
場所 障害者支援センター陽だまり ☎840-8468
- ▶ **高齢者相談** 在宅介護・虐待に関する悩みなど
場所 住所地を担当する地域包括支援センター
糸満・高嶺・三和 いちまん ☎992-2150
西崎・兼城 うらうら ☎996-3855
- ▶ **教育相談** 不登校、青少年の悩みなど
日時 毎週火・木・土曜日 10時～17時
場所 市青少年センター ☎995-1957

募集関係

会計年度任用職員

- 保育こども園課 ☎840-8131 ID☎ 31730
募集 公立こども園保育教諭(パートタイム)

自衛官

- 自衛隊沖縄地方協力本部 ☎866-5457
募集 自衛官候補生

催し・講座など

生涯学習支援センター講座

- 生涯学習支援センター
☎992-2869 ID☎ 32956
スマホ基本講座(初心者向け)
日時 令和8年1月9日(金)・16日(金)
14時～16時
ハンド&ビューティレッスン講座
日時 令和8年1月20日(火) 14時～16時
パン作り講座
日時 令和8年1月28日(水)
9時30分～12時30分
費用 2,000円
布ぞうり作り講座
日時 令和8年1月30日(金)
9時30分～11時30分
各講座の定員や実施場所、申込期限について
各講座定員 12人
実施場所 生涯学習支援センター
申し込み方法 窓口・電話・ネット
申込期限 12月19日(金)



申し込みは
こちらから！

市有地を売り払います(一般競争入札)

- 財政課 ☎840-8120 ID☎ 10077
内容 一般競争入札により市有地を売り払います。
物件 ①糸満南土地区画整理事業内の土地1件
②字南波平島前原154番

出張申請サポートを実施します！

- 市民課 ☎840-8247 ID☎ 27314
内容 市役所に来庁することが困難な人などを対象
に、ご自宅に市職員が訪問し、顔写真撮影などマ
イナンバーカード申請のお手伝いを実施します。

- 対象 次の①と②のすべてに該当する人
①市民で外出が困難な人または複数人の申請サ
ポートを希望される団体
②カード申請から2カ月以内に転出、転居、氏の
変更予定がない人
その他 ご利用には予約が必
要です。



予約は
こちらから！

マイナンバーカードの夜間・休日窓口を開設します

- 市民課 ☎840-8247 ID☎ 10056
内容 平日夜間および休日の交付窓口を開設します。
休日窓口 12月6日(土)・13日(土)・20日(土)
令和8年1月17日(土)・25日(日)
休日窓口開設時間 9時30分～12時
夜間窓口 12月10日(水)・18日(木)
令和8年1月13日(火)・22日(木)
夜間窓口開設時間 17時15分～19時
交付場所 市役所1階 市民課窓口
その他 受け取りの際は、交付
通知書に記載された必要書類
を持参ください。



予約は
こちらから！

お知らせ

赤瓦屋根・緑化などの助成金について

- まちづくり課 ☎840-8141 ID☎ 19415
内容 糸満市景観形成重点地区においては、風景
づくりの取り組みへの支援として、基準を満たす人
に赤瓦屋根・外構・緑化にかかる費用の一部助
成を行っています。
その他 米須集落重点地
区については、外構と緑
化のみ助成対象です。



最低賃金が引き上げられました

- 沖縄労働局 ☎868-3421 ID☎ 32989
内容 12月1日(月)から沖縄県最低賃金が952円
から71円引き上げられ、1,023円に改正されました。

政治家の寄付は禁止

- 選挙管理委員会事務局
☎840-8146 ID☎ 2127
内容 政治家が選挙区内の人に対して寄付をする
ことは禁止されています。寄付禁止のルールを守っ
て明るい選挙を実現しましょう！

糸満市道路環境美化ボランティア活動の表彰について

- 建設課 ☎840-8138 ID☎ 33137
内容 快適な生活環境の保持と清潔で美しいまち
づくりを目指すため、道路の環境美化ボランティア
活動を行う人に対して、その功績(または活動)を
たたえることを目的に、令和7年度より表彰制度を
制定しました。

広告

相続??
何から始めていいのかわからない、面倒くさそうだし、費用も心配…
必要書類がいっぱい…
誰かに相談できないかな?

司法書士 金城政敏事務所

相続登記が義務化されました。詳細は近くの司法書士等にご相談下さい。

- 遺言書・相続手続きでお悩みの方
- 相続・贈与・売買登記をお考えの方
- 相続人居所不明で相続人調査が必要な方
- 平日お忙しい方のために、土・日もご相談を承ります

相談時間：毎日9時～16時

ご予約

糸満市糸満973番地
(糸満ロータリーそば) ☎098-994-5355

その他、
成年後見人
不動産の名義変更
会社の設立登記
行政書士業務等

広告

有限会社 富士盛産業

糸満市大里933番地 ☎994-7979

営業時間／午前 9:00 ～ 午後 5:00
休日／土曜日・日曜日・祝祭日

☞糸満消防署より八重瀬町向け 100m 左手☞

小顔と若返りの 美容外科 美容皮膚科 形成外科

広告

オリバー美容形成外科

- ★シミ／そばかす／くすみ／毛穴
- ★目の下のくま／たるみ／小顔脂肪吸引／眼瞼下垂／脂肪注入
- ★肌育注射(リピーター多数！つや玉注射)
- ★県内初導入 CGスタイラー／トゥリエンス

ご要望に合わせた製剤を提案しています！

糸リフト／ボトックス／医療脱毛／美容内服／
美容点滴／ライムライト／レーザーフェイシャル／
保険診療

韓国で大人気

大人気肌育製剤
次世代スキンプースター
LIZNE(リスネ)
県内初導入

ご縁に感謝いたします
お気軽にご相談ください

〒901-1117 南風原町津嘉山1105-1(2階) 南風原南1C おりてすぐ～津嘉山公園近く
電話：098-882-7898 FAX：098-882-7899 8台完備／保険診療もっております

21 | 2025.12

2025.12 | 20

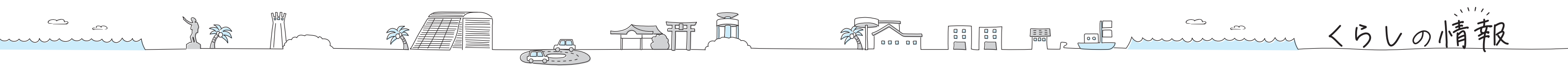

沖縄県糸満市

Itoman City

広報 いとまん

■人口

	10月	前月比
人口	62,130	34
男	31,555	5
女	30,575	29
世帯数	29,025	41

■火災・救急

	10月	前年比
火災	3件 (12件)	2 (-2件)
救急	288件 (3023件)	10 (-201件)

※()内は令和7年の累計

※()内は令和7年の累計

- 面積 46.60Km² (2021年10月1日現在)
 - 市の花木 ブーゲンビレア ■市の木 ガジュマル
 - 市の花 日日草 ■市の魚 タマン
- (人口、世帯数、火災・救急件数は2025年10月末現在)

「声の広報」届けます
目の不自由な人に糸満市の情報を届けるため、広報いとまんをCDに吹き込み配布しています。「声の広報」を希望する人は、秘書防災課(☎840-8118)までお問い合わせください。

ラジオ広報・市役所便り(FMたまん)
■月～金
① 7時45分～7時50分
② 12時55分～13時
③ 17時55分～18時
■土～日
④ 12時55分～13時



糸満市では、平日の昼休み時間(12時～13時まで)に窓口業務を行っています。対応している部署は右記のとおりです。

- 📢 **税務課(☎840-8129)**
納付書の再発行・納付相談・電話対応など
- 📢 **国民健康保険課(☎840-8127)**
納付書や納税(納付)証明書などの発行業務など
- 📢 **市民課(☎840-8125)**
住民票や印鑑証明などの各種証明書発行業務など
- 📢 **水道総務課(☎995-2456)**
水道料金の納付書発行や水道の開閉栓の受付など

こんにちは！ 広報担当です	と大人では時間が過ぎる体感が違うようです!!!なるほど、私も年を重ねたんだと再認識。年末ごろ、今年の漢字が発表されますが、私の今年の漢字は“時”。みなさんの、今年の漢字は何か?それでは、良いお年を! 國吉	去年から自宅近くの会社が、女優ライト級に輝くクリスマスツリーを飾っています。巨大ツリーがあるだけでサンタさんが寄ってくれる気がして、ウキウキしています!【年末までにやること】こたつ布団の洗濯、みかんの箱買い 宮城
-------------------------	--	--

広告

創立44年 信頼と実績の糸満学習塾

共学院 新規入塾生募集中

糸満市 兼城 369-1 (カインズホームそば)

お問合せは 098-995-0603

共学院 検索

広告

おかげ様で創業32年 不動産の無料査定実施中!

求む物件!賃貸から売買まで!

不動産売却をお考えの方をご紹介下さい。最大10万円進呈致します。(弊社でご成約の場合に限りです。)

こんな方は是非ご相談下さい。
■早急に売りたい・貸したい ■売却するか貸すか悩んでいる
■相続財産について悩んでいる ■差押え競売前に相談したい

売土地 広さや地目、現況は問いません。(古家付・更地・平地・田畑など)

売家 どのような家でもご相談下さい。(広さ、築年数、平屋造り、2階建て、店舗付など)

売マンション 何階建ての何階部分、占有面積、築年数、立地など、関係なくご相談下さい。

貸家 転勤中の間でも貸し出すことができますので、ご相談ください。

株式会社 東洋ハウジング

イオンタウンとよみ近く 〒901-0205 豊見城市字根差部587

営業時間 9:00～17:00 土日 祝 10:00～17:00

TEL. (098) 850-4722

QRコード

普通救命講習および救命入門コース
📍 消防本部警防課 ☎ 992-1198 ID🔍 26973
普通救命講習
日時 令和8年1月18日(日) 10時～13時
救命入門コース
日時 令和8年1月21日(水) 13時30分～15時
◆各講習の実施場所など
場所 消防本部2階 講堂
申込期限 1月5日(月)



寄付 真心を寄せてくださりありがとうございました

- 財政課へ寄付金
▶ 匿名で50万円
- 社会福祉協議会へ寄付金
▶ 山下政文さまから5千円 ▶ 大城健義さまから8万円
▶ 社会医療法人友愛会友愛医療センターさまから1万8千円 ▶ 宮島第二月曜会さまから10,870円
▶ 匿名にて香典返しとして50万円
- 社会福祉協議会へ自販機売上金の寄付金
▶ 有限会社城山運輸さまから3,062円 ▶ 社会福祉法人袋中園さまから2,302円
▶ 株式会社山城石油さまから2,590円 ▶ 株式会社西崎興業さまから2,620円
▶ 株式会社いちまん会さまから5,660円 ▶ なんごく食堂さまから1,470円
▶ かじまやあぬ花さまから1,284円 ▶ 糸満市電管事業協同組合さまから2,636円
▶ 泉川寛さま(炭火やきとりかん)から子供支援事業へ4,144円
▶ 糸満市役所職員互助会さまから4,297円 ▶ 匿名2件で4,472円

催し・講座など

シャボン玉石けん くくる糸満イベント情報
📍 シャボン玉石けん くくる糸満 ☎ 992-2500
くくるのアトリエ
内容 自由に、豊かに…「おとなのデッサン教室」です。
日時 12月13日(土) 10時
くくるのChristmas お料理教室
内容 憧れのクリスマスディナー料理を楽しく学び美味しく食す!
日時 12月16日(火) 11時
くくるのHappy Christmas
内容 あなただけのクリスマスアイテムを作ませんか?お子様と家族みんなで素晴らしい時間をすごしましょう!
日時 12月20日(土)・21日(日) 11時



働き世代の料理教室
📍 健康推進課 ☎ 840-8126 ID🔍 33459
内容 自分では作ることが少ない、沖縄の郷土料理づくりと一緒にチャレンジしてみませんか?
対象者 18歳以上の働き盛り世代
日時 令和8年1月27日(火) 10時～13時
場所 シャボン玉石けん くくる糸満
定員 20人
費用 500円
申し込み方法 健康推進課へ電話
申込期間 令和8年1月6日(火)～23日(金)
メニュー
寒天入りトマト鯛ご飯、アーサ汁、クープイリチャー、タンナファクルー(予定)



にここ内科・外科クリニック

地域の皆様の健康を守る 最善の医療をご提供

胃カメラ

ふんりゅう 粉瘤(トウフノカシー) ケガ・切り傷・ヤケド

発熱外来 中学生から受け付けています。

随時受付中

随時受付中

診療時間 火～土 午前 8:30～12:00 午後 13:30～17:00 休診日 日・月・祝

●八重瀬町伊覇54-3 2F-2 (海邦銀行 八重瀬支店 2F) ●八重瀬町役場向かい

☎080-9852-5969

広告

第6回 いとまん 平和マラソン

みんなが主役
みんながいちばん



念願の
ハーフ復活
だよ!!



みんなで
走ろう~!



2026年3月15日(日)

会場

糸満市西崎陸上競技場(スタート)

開会式：午前7時50分(スタートゲート前)

スタート：午前8時15分



R RUNNET

<http://itoman-heiwa.jp/entry/>

募集
要項

◆インターネット受付・郵便振替(払込取扱票) ネットでの申込期間
令和7年11月4日(火)~令和8年1月16日(金)まで

◆窓口受付・視覚障がい者受付(福祉協会へ) 窓口での申込期間
令和7年12月8日(月)~令和8年1月16日(金)まで

糸満市役所観光・スポーツ振興課：098-840-8135(平日8:30~17:00 ※土日除く)
沖縄県視覚障害者福祉協会：098-863-2997(平日8:30~17:00 ※土日除く)

◆参加料◆ ハーフの部：大人5,000円／小人・障がい者2,500円
ハーフ以外：大人4,000円／小人・障がい者2,500円

※ナンバーカード、参加賞

参加賞

- ① 大会オリジナルバック
- ② いとまん産
美らキャロット他
- ③ ドリンク



主 催 いとまん平和マラソン実行委員会、糸満市、糸満市教育委員会

共 催 琉球新報社、沖縄県視覚障害者福祉協会、沖縄県身体障害者福祉協会、沖縄伴走ランナーネットワーク、NPO 法人糸満市体育協会

後 援 沖縄県、(一財)沖縄コンベンションビューロー、糸満市議会、(株)ラジオ沖縄、(株)いとまんコミュニティーエフエム放送、南部広域市町村圏事務組合、(一財)南部振興会、南部市町村会、(特非)沖縄県障がい者スポーツ協会、(特非)バリアフリーネットワーク会議、糸満工業団地協同組合、糸満白銀ライオンズクラブ、糸満市経済団体協議会

お問合せ いとまん平和マラソン実行委員会 〒901-0392 沖縄県糸満市潮崎町 1-1 098-840-8135