

**おはなし会**  
 日時 12/13(土)、27(土)  
 15時  
 ID 11647

**よちよちおはなし会**  
 日時 12/18(木) 10時30分  
 対象 1歳児とその保護者  
 定員 5組  
 12/5(金)受付開始  
 日時 1/15(木) 10時30分  
 定員 5組  
 12/19(金)受付開始  
 ID 14073

**ふれあい図書館音楽会**  
 子どもから大人まで楽しめるライブライリーコンサートを行います。  
 演奏協力 航空自衛隊 南西航空音楽隊  
 日程 1/10(土)  
 おはなし会 13時  
 演奏会 14時  
 ID 33060

**上映会**  
 題目 アニメ  
 ムーミン谷と  
 ウィンターワンダーランド  
 日時 12/21(日) 14時  
 ID 11648

**休館のお知らせ**  
 休館中の返却は、ブックポストをご利用ください。電子図書館はご利用できます。  
**休館期間**  
 12月28日(日)～1月5日(月)  
 ID 19862

**工作教室**  
 フラワーカップをつくろう!  
 紙コップとペーパーフラワーを使って、お花の置物を作ろう!  
 日時 1/17(土) 14時  
 受付 館内ポスター・HPでお知らせします。  
 1/6(火)受付開始  
 ID 2220



**中央図書館長のおすすめ**  
**金城毅**  
**宝島**  
 作者/真藤順文  
 出版社/講談社

映画「宝島」を見た翌日、北名城ビーチへ向かった。あの場面のロケ地を見たくなったからだ。「あっここだ。あの場面の場所だ」つい独り言が出た。映画のエンディングに近づく頃、遺骨を海辺で洗骨してお墓へ納める場面だ。カメラはお墓の前の様子から向かいのエーギナを映し出し、遠い海へ流れていく。糸満の美しい風景を再認識させられた。また、コザ暴動事件の伏線ともいえる1970年9月18日に糸満ロータリー近くで起こった米軍人による金城さんれき殺事件もストーリーの中に組み込まれていた。本館では原作本を4冊所蔵している。常に予約されているらしい。映画を見てから本を読むか?本を読んでから映画を見るか?本の貸し出しはネットでも予約可能。



移動図書館 **くろしお号**  
 ID 11654

**Aコース** 12/10 12/24  
 11:20～11:50 のびしろこども園  
 14:30～15:50 西崎小学校

**Bコース** 12/13 12/27  
 10:40～11:20 阿波根宿舎  
 14:00～14:30 兼城ハイツ集会所  
 14:40～15:10 県営浜川団地

**Cコース** 12/11 12/25  
 13:10～13:35 米須小学校(12/11)  
 13:30～14:00 米須小学校(12/25)  
 14:30～15:00 大度分校  
 15:30～16:00 がじゅまる児童センター

**Dコース** 12/17 1/7  
 13:15～13:45 喜屋武小学校  
 14:30～15:50 兼城小学校

**Eコース** 12/6 12/20  
 10:00～10:30 賀数公民館  
 10:40～11:20 賀数宿舎  
 14:00～14:30 航空局糸満宿舎  
 14:45～15:15 西崎1丁目集会所

**Fコース** 12/14  
 10:00～10:30 西崎さくら公園  
 10:50～11:20 パークタウン自治会館  
 13:50～14:20 西崎すみれ児童公園  
 14:50～15:20 武富ハイツ自治会館

**Gコース** 12/18 1/8  
 13:05～13:25 真壁小学校  
 14:30～15:50 光洋小学校

**Hコース** 12/9 12/23 1/6  
 10:10～10:40 くくる糸満  
 11:10～11:50 願寿館  
 13:10～13:40 高嶺小学校

**Iコース** 12/16  
 10:00～11:00 西崎特別支援学校  
 13:05～13:25 西崎中学校

# もぐもぐTIME



今回の  
紹介者



だいき さき  
 北河大希さん、紗貴子さん  
 まな ほの  
 茉夏さん、歩和さん

座敷や子ども用のイスがあつて、子連れでも入りやすいお店です!中味汁定食や畑風プレートは、メイン料理以外の旬の野菜を使った小鉢やデザートも絶品!温かい雰囲気の内も落ち着きます!



旬の野菜やフルーツが並ぶ無人販売!

季節によってデザートの種類が変わります。



## INFORMATION

おうちごはん畑風



住所 真栄里941番地  
 営業時間 11:30～15:00  
 定休日 月・日・第4木曜日(不定休あり)  
 駐車場 8台(第2駐車場あり)



糸満の歴史や文化、風習を子どもたちが分かりやすいようにポップな4コマ漫画で紹介します。

## タントウイ

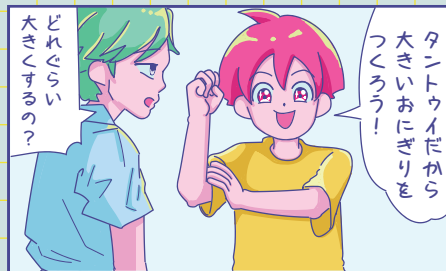

**タントウイ**  
 種もみ(稲の種)の生育と米の豊作を祈る行事で、立冬のころに行われる。良い種もみを選別し、ユウナの葉に大盛りご飯や小さなおにぎりをのせてデームイ(台盛)を仏壇に供える。一般にはタントウイ(種取り)と呼ばれ、市内ではデームイの御願と呼ばれることもある。市内でもいくつかの地域で行われていたが、現在では行われていない。