



米満市産業まつり

【出演者募集要項】



■出演者募集要項

1) 開催日・場所

- ◆令和8年2月21日（土）から2月22日（日）・糸満市西崎親水公園（2工区東部緑地帯）
- ◆募集団体数は12団体。年齢、参加人数は問いませんが、糸満市内団体優先となります。
- ◆書類選考の参考になる資料等があれば添付してください。

2) 演舞について

- ◆演舞時間：20分～30分程度（内容によって相談に応じます。）
- ※2日間ともに、11:00～12:00、13:00～14:00、15:00～16:00
- ※演舞時間は、変更になる場合がありますので、予めご了承ください。

3) ステージについて

- ◆ステージサイズ5270×7070
- ※ステージサイズは、変更になる場合がありますので、予めご了承ください。

4) 募集期間

- ◆募集締切日：令和7年12月26日（金）まで
- ※事務局にて書類選考を行い、1月上旬に出演決定者のみにご連絡いたします。（応募多数の場合、出演をお断りする事がありますので、ご了承ください。）
- ※募集期間終了後の申込みについては一切認めませんのでご了承ください。

5) 出演者説明（出演決定者のみ）

- ◆出演決定者のみに、お電話を致します。お電話にてステージ出演に関する注意事項等をご説明いたしますので、ご協力くださいますようお願いいたします。

6) 注意事項

- ※演舞に必要な楽器、物品等は基本的に出演者自らの持ち込みとします。
- ※出演に係る食事等・費用（交通費等）は、すべて出演者の負担とさせていただきます。
- ※希望ステージ・出演順番・演舞時間・演舞時間帯等については、プログラムの都合上、事務局で決定いたします。
- ※演舞以外において事故等があった場合、事務局は一切責任を負いません。
- ※公序良俗に反する行為と事務局が判断した場合、演舞を速やかに中止していただきます。
- ※その他、上記要項に定めのない事項については、運営事務局の指示に従うこと。

■お問合せ・お申込み

糸満市産業まつり 運営事務局

－担当－



有限会社三真堂 担当：新本(あらもと)

TEL：090-1518-0467

FAX：098-994-8642

Mail：aramoto0608@gmail.com

※受付時間：月～金曜日 9:00～18:00

■イベント開催概要

主 催 者	糸満市
開催日時	令和8年2月21日（土）から2月22日（日） 両日ともに <u>10:00～17:00</u>
開催場所	糸満市西崎親水公園（2工区東部緑地帯）
事業目的	糸満市内の事業所及び地場産品を市内外にPRし、地元事業所及び地場産品の優先的な使用や地産地消を啓発し、域内事業所の経営発展に資する。併せて、賑わいを創出することで消費意欲を刺激し、域内経済の循環を図る。

■プログラム

2/21^土 2/22^日

総合司会
照屋あき(FMたまん)



TIME	LAP	ステージ進行 Stage Program	ステージ内容 Stage Contents	フィールド アトラクション Field Attraction
10:00～17:00		出店販売		
09:00		市民芸能団体リハーサル		
09:30				
10:00		オープニング	MCにて対応	ワークショップ アンケート
10:30		出店事業者商品PR	出店者登壇MCと商品紹介PR	
11:00		糸満市民芸能祭	市民芸能団体①	
11:30		〃	市民芸能団体②	ワークショップ アンケート
12:00		大抽選会①	MCにて対応	
12:30		出店事業者商品PR	出店者登壇MCと商品紹介PR	
13:00		糸満市民芸能祭	市民芸能団体③	ワークショップ アンケート
13:30		〃	市民芸能団体④	
14:00		大抽選会②	MCにて対応	
14:30		出店事業者商品PR	出店者登壇MCと商品紹介PR	ワークショップ アンケート
15:00		糸満市民芸能祭	市民芸能団体⑤	
15:30		〃	市民芸能団体⑥	
16:00		大抽選会③	MCにて対応	ワークショップ アンケート
16:30		エンディング	MCにて対応	
17:00				
17:30				
18:00				

* ステージプログラムは変更になる場合があります。予めご了承ください。

■会場レイアウト

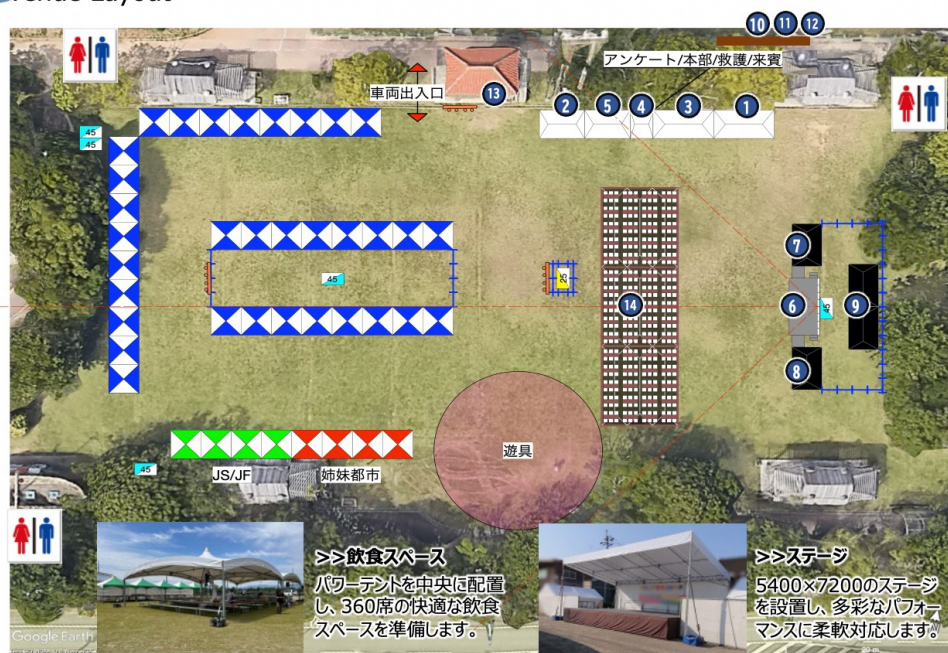

No.	
①	来賓
②	大抽選会-抽選会引換所
③	本部
④	救護
⑤	アンケート
⑥	ステージ

No.	用途
⑦	PA及び出演者控エント
⑧	PA及び出演者控エント
⑨	出演者控エント
⑩	多目的トイレ
⑪	女性仮設トイレ

No.	用途
⑫	男性仮設トイレ
⑬	会場・出店者ゴミステーション
⑭	飲食スペース

* 番号がふられていないテントは出店テントとなります。

■ステージレイアウト

【側面】

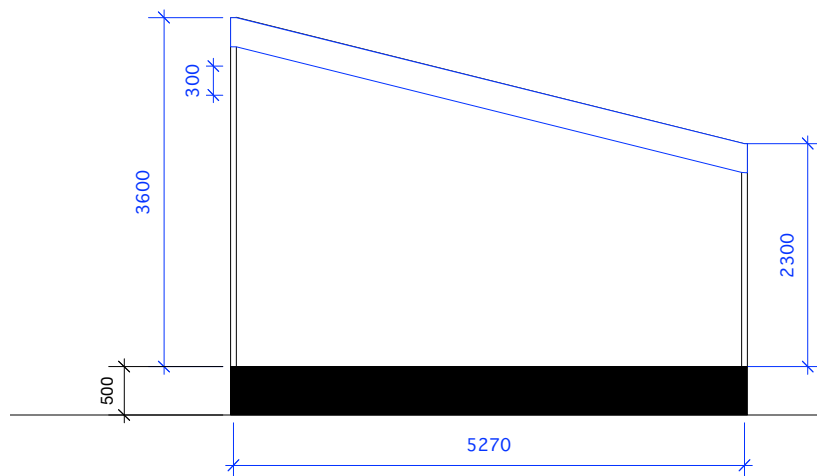

【正面】

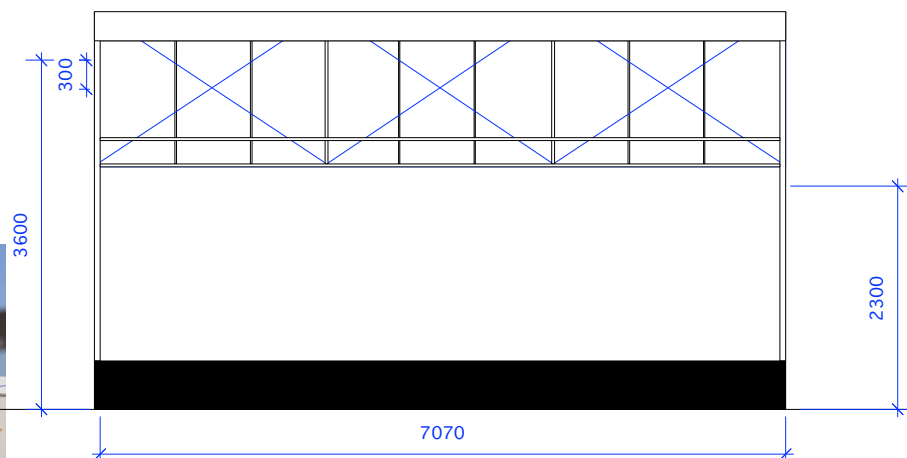

【イメージ】



※会場・ステージレイアウトは変更になる場合があります。予めご了承ください。

糸満市産業まつり、市民団体パフォーマンス及び、地元エイサー 出演申込書

出演要項の確認		<input type="checkbox"/> ステージイベント出演者募集要項に同意の上、参加を申し込みます。	
(フリガナ) 出演団体名			
(フリガナ) 代表者氏名			
代表者住所		〒 —	
代表者連絡先		メール	電話番号
出演希望日		<input type="checkbox"/>	2月21日(土)
		<input type="checkbox"/>	2月22日(日)
		<input type="checkbox"/>	どちらでも可
出演概要 ※当てはまるジャンルに ○をつけてください。		ジャンル (歌・ダンス・演舞・演奏・その他：)	
出演時間		分 秒	※入退場含めた時間を記載して下さい
出演者数		人	※当日の人数追加はできません
音源		<input type="checkbox"/> 生演奏 <input type="checkbox"/> CD <input type="checkbox"/> MD <input type="checkbox"/> その他 ()	
必要機材		※機材数に限りがあるため場合によっては希望本数をご用意できない場合がございます。	
		マイク	ピンマイク スタンド その他
		本	個 本

申込者が未成年の場合（保護者名）			
フリガナ		申込者との続柄	
保護者名	印		
保護者住所	〒 -		
連絡先電話番号			

必須 出演に際しての謝礼等はありません
※右枠に **✓** を入れてください。 ☐ 同意します

※出演時間等ご希望に添えない場合があります。また、応募多数の場合は、市内優先及び出演をお断りする場合がありますので予めご了承ください。

※申込者が未成年の場合は保護者の承諾が無ければ応募できません。

※書類選考の参考になるCD・DVD等があれば添付してください。