

広報

糸満

Itoman City Public Relations

5

2026 May

No.729

糸満市の総合情報
マガジン

特集
ともに、
未来へ。





特集 一 これからの糸満 とともに、未来へ。

令和8年4月。総合計画後期基本計画・第3期創生総合戦略と行政経営プランが新たにスタートしました。子どもたちの学び、毎日の安心、地域のにぎわいを守りながら、限られた力をどこに注ぐのか。今回は令和8年度当初予算を含めて、これから糸満市が進む道を、皆さんが過ごす日々の暮らしの目線でお伝えします。



03 | 特集 | これからの糸満 とともに、未来へ。

14 糸満市の子育て応援情報 Itotama いとまん玉手箱

16 アソビゴコロ まちがいさがし

17 中央図書館

18 旬の話題をお届け！とれたて いとれば

20 ピックアップニュース! Pick up News!

22 暮らしの情報

26 相談窓口

27 歩いて。見つめて。 当銘市長のてくてく通信 Vol.2 アンケートに答えて特産品をゲット! 「広報いとまん」市民アンケート

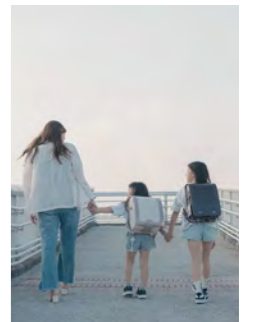

今月の表紙
今月の表紙は、高架橋を登っていく親子の写真です。3人で手をつないで歩いてほしいとお願いして撮影しました。特集の「ともに、未来へ。」を上手く表現できているでしょうか。皆さんの感想をお待ちしています。



今月の題字
やまかわ 山川 はるか さん
昨年他界した私の祖父は長年、市の伝統行事や地域清掃活動など地域貢献に携わり、みんなの頼れる、私の一番尊敬できる人でした。その功績と想いを題字に込めて、力強く、丁寧に書きました。

沖縄県糸満市 | 人口

人口、世帯数、
火災・救急件数は
2026年3月末現在
※()内は
令和8年の累計

	3月	前月比
人口	61,997	-199
男	31,511	-111
女	30,486	-88
世帯数	29,157	18

| 火災・救急

	3月	前年比
火災	3件 (13件)	1 (10件)
救急	296件 (877件)	8 (-44件)

糸満市公式SNS ▶



将来像はそのままだ、次の5年へー



「まえ、後期基本計画の策定時に人口ビジョンの時点修正を行い、基本構想の目標人口を変更しました。これにより、令和12年の目標人口は、64,000人から62,500人へ変更されています。

ただ、これは将来を小さく見るための変更ではありません。人口ビジョンでは、真栄里土地地区画整理事業による新たな住宅地整備などによって、市外からの転入者の増加を反映することで、いまの現実を見つめ、着実に届く目標へと変えています。また、変更前は令和12年に達成する見込みであった64,000人という目標は、真栄里地区区画整理事業などの進捗を見据え、令和22年に達成することを目指します。

市民・子どもたちの声を計画へ

この計画は行政だけでつくりあげたものではありません。市民意識調査や小中学生へのアンケート、オンラインでの意見募集、パブリックコメントなど、多くの声を集めながらまとめられました。後期基本計画では、前期基本計画と同じ6つの「目指すまちの姿」を掲げています。子育てや学び、健康や福祉、安心して暮らせる地域、住みやすいまち、働く場の元気、そして人と人とのつながりまで。

これまで市民とともに大切にしてきた想いを土台に、現実と向き合い、次の糸満市をみんなで見据えていく。ここから新たな5年のスタートです。

01 引き継ぐもの。見直したものの。

前期から引き継ぐもの

第5次糸満市総合計画は、令和3年度から令和12年度までの10年を見通した、まちづくりの指針です。総合計画を構成する基本計画は5年ごとに見直すこととしており、令和8年度からは、後半の5年を担う後期基本計画が新たにスタート。あわせて、第3期糸満市創生総合戦略も策定され、人口減少や地域の活力維持などの課題に向き合いながら、これからの糸満市をどう支えていくか

総合計画・総合戦略の期間

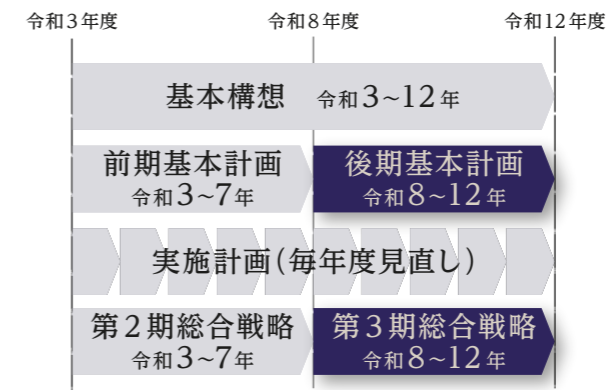

が改めて示されています。しかし、目指すまちの将来像は変わりません。「つながりを深めチャレンジするまち糸満市」。人と人、地域と地域、市民と行政がつながり、支え合いながら未来をつくっていく。その想いは、後期基本計画にも引き継がれています。

課題を踏まえて見直したものの

一方で、まちを取り巻く現実はこの数年で大きく変わりました。人口減少や少子高齢化、長引く物価高、厳しさを増す財政状況、市職員の人員不足、そして公施設の老朽化。このような変化を踏

目標人口を、届く目標へ

Turning target population into achievable goals

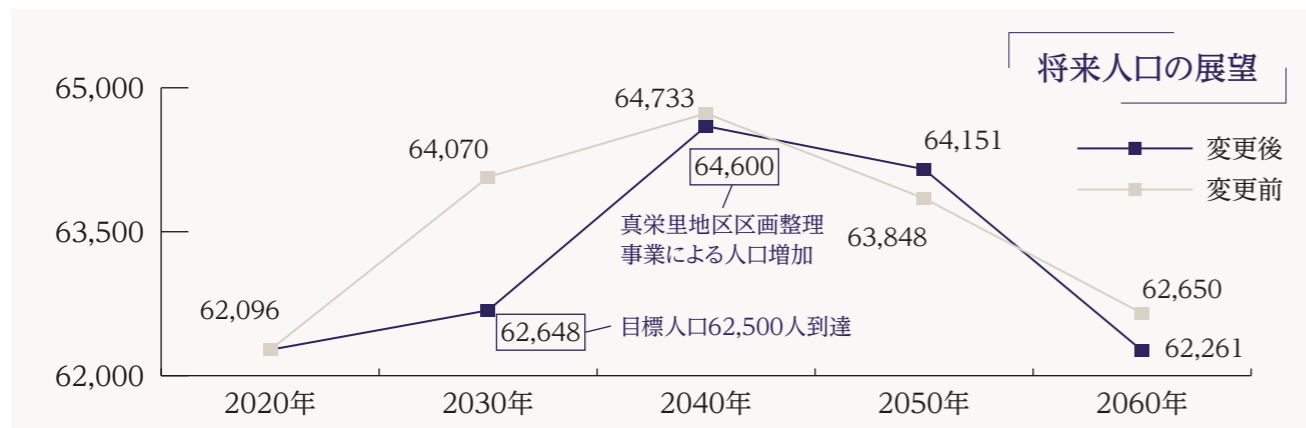

Things to be carried on. Things to be re-examined.

引き継ぐもの。見直したものの。

引き継ぐもの

- 将来像 —
つながりを深めチャレンジするまち糸満市
- 目指すまちの姿 —
6つの目指すまちの姿は継続
- 計画の考え方 —
市民とともに進める計画

見直したもの

- 目標人口 —
後期基本計画策定に合わせて変更
- 人口ビジョン —
目標人口を62,500人に変更
- 背景認識 —
近年の新たな課題を反映

暮らしを支える、6つの姿。

子育てから地域づくりまで。
糸満市が目指す6つの姿で、
これからの暮らしを見ていきます。

安心して産み育て、学び、

文化スポーツに親しむ糸満市

子どもを安心して産み育て、学校や地域で学び続けられること。文化やスポーツにも親しみながら、一人一人の育ちと糸満市への愛着が育つまちを目指します。

01

- みんなで子どもを育む社会をつくる
- 学校の魅力をさらに高める
- 誰でもいつでも学べる環境をつくる
- 歴史・文化・芸術に親しむ環境をつくる
- スポーツに親しむ環境をつくる

市民みんなが心身ともに

すこやかに暮らす糸満市

健康づくりから医療、福祉まで、必要な支えにつながる。年齢や暮らしの状況が変わっても、一人一人が孤立せず、住み慣れた地域で安心して暮らし続けられるまちを目指します。

02

- 健康で健全に暮らす環境をつくる
- 支え合い、後押しする福祉環境をつくる
- 高齢者の保健福祉を充実させる

支え合って共に生きる

平和のまち・糸満市

災害や犯罪への備えを進め、日々の安全を守ること。平和を受け継ぎ、多様性を認め合いながら、普段も、いざと言うときも支え合って乗り越えられるまちを目指します。

03

- 日常的な安全をつくる
- 緊急事態に備える
- 支え合う地域で安心を生む
- 平和を希求し未来へ発信する
- 多様性を認め合う社会をつくる

きれいで暮らしやすい！

住みたいまち・糸満市

ごみや生活環境を整え、道路や公園、住まいなどの基盤を支えること。毎日の移動や暮らしがしやすく、これからも住み続けたいと思える、快適で調和のあるまちを目指します。

04

- 循環型社会をつくる
- 生活環境をよりよく保つ
- 地域のインフラを整える
- 快適に暮らせるまちをつくる
- まちのにぎわいや調和をつくる

豊かな資源をいかし、

活気にあふれた糸満市

農業、水産業、商工業、観光業の力を生かし、働く場と地域のにぎわいを育てること。糸満市らしい魅力を磨き、まちの元気を次の世代へつないでいきます。

05

- 産業人材を育成する
- 農業・水産業を活性化させる
- 商工業・観光業を活性化させる
- 産業の魅力に磨きをかける

人と人の輪がつながり、

みんなで動かす糸満市

市民、地域、企業、行政がつながり、それぞれの力を持ち寄ってまちを動かすこと。分かりやすい情報発信と着実な計画の推進で、みんなで進める糸満市を目指します。

06

- みんなで元気な地域をつくる
- 効果的・効率的な行政経営の推進
- 総合計画 総合戦略を着実に推進する

PDCAサイクルのイメージ

改善
Action
Check
評価

計画
Plan
Do
実行

後期基本計画と第3期創生総合戦略については、全体の内容を確認できる本編のほか、ポイントをまとめた概要版や、小学生にも分かりやすい子ども版を市ホームページで公開しています。計画の内容をより深く知りたい人も、まずは分かりやすく概要をつかみたい人も、ぜひご覧ください。



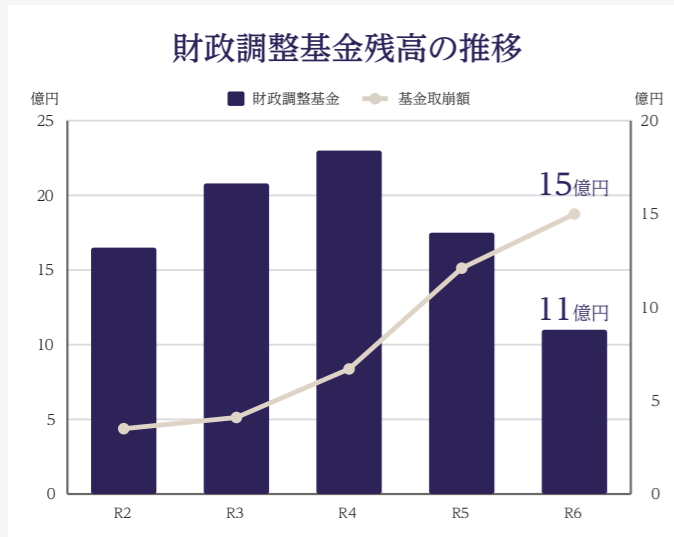

**収支バランス悪化による
財政のひっ迫。**

収入と比較し、支出しなければいけないお金の割合(経常収支比率)が94・1%であることに加えて、収入に対する借金返済額の割合(実質公債費率)も増加傾向です。子育て関連費に最も多くの財源を使い、社会福祉費などや老朽化施設の修繕費も拡大する中、他市並みのサービスを維持するため、貯金(財政調整基金)を大きく取り崩しています。

歳入確保・適正な支出。

定期的な収入の大半を国の交付金などに依存した財政構造のため、市税の徴収率向上や施設使用料の見直しなどのほか、歳出の大半を占める人件費や扶助費の適正化に向けて取り組みます。

散らばる情報を一つに。

市民からのご意見や統計情報を集約して管理し、庁内へ情報共有を行うほか、集約した市民ニーズを事務事業などの立案や、事業の優先順位付けを行う際に活用する仕組みの構築を検討します。

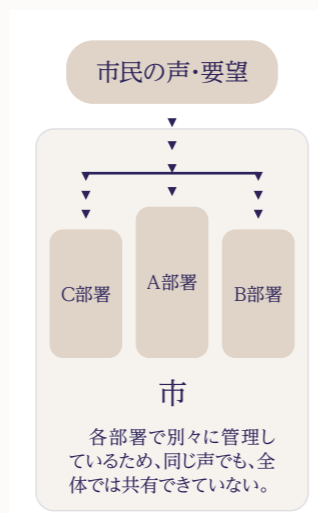

情報収集と活用が不十分。

市民ニーズの収集機能は各部署に分散し、同じ要望があっても過去の対応状況を把握しづらい状況であり、情報共有や分析が十分に行われていないことが課題となっています。

情報



組織と働き方を見直す。

限られた人材でサービスを続けるため、組織や定員管理、窓口・電話対応を見直すほか、手続きのオンライン化などで、時間外勤務を縮減します。また、人材の育成・確保に向けて取り組みます。

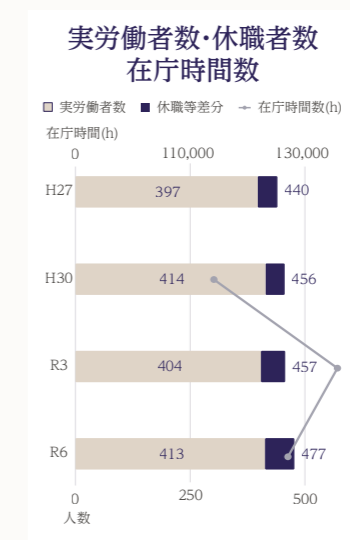

人材不足と時間外勤務の増。

職員の病気休職や育児休業の増加により、実労働者数が伸び悩む一方、時間外勤務は増加傾向にあります。また、労働人口の減少に伴い、人材確保が年々厳しさを増しています。

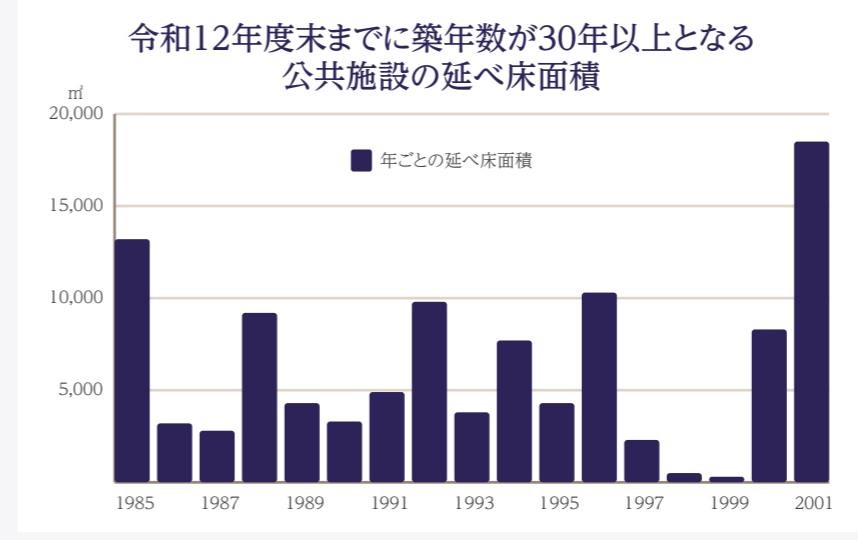

維持・更新コストの増大。

高嶺小中学校移転改築のほか、令和12年度末までに多くの公共施設が一斉に更新時期を迎えます。これらの施設を現状のまま更新すると、令和37年度末までに約562億円以上が必要と試算され、施設の保有総量そのものが課題となっています。

施設の持ち方を見直す。

公共施設をこれまで通りの形で持ち続けるのではなく、施設保有数量の適正化や長寿命化を進めるとともに、民間事業者の資金やノウハウを活用する維持管理方法や、光熱費の抑制にも取り組みます。



行政経営プランで見た課題を解決するとともに、ヒト・モノ・カネ・情報・時間といった限りある経営資源を効率的・効果的に最大限活用して、「最少の経費で最大の効果を挙げる」ことを基本理念に、市の取り組みを進めます。

04 | 見えた課題。進める取り組み。

今年のお金は暮らしへ。

令和8年度当初予算の全体は、市ホームページでご覧ください。



当初予算

学びと地域を支える



小中学校ICT教育強化
環境整備事業

2,861万円

Webフィルタリングの導入やデジタルドリルを活用し、安全で個別最適な学びと協働的な学びの環境を構築します。

南山城跡の保存調査
環境整備事業

8,432万円

南山城跡の国史跡指定を目指して、発掘調査や環境整備に取り組みます。

平和の語り部育成事業

307万円

市内中高生を対象に、沖縄戦や平和について学ぶ研修を実施し、平和の尊さを伝える人材を育成します。

安心して暮らす



糸満市地域福祉
センター整備事業

8億475万円

福祉に関する相談や活動の場、さらには防災機能を備えて地域の安全と安心を支える施設を整備します。

物価高騰に対する
事業者支援

1億2,783万円

物価高騰から市内の農業者・事業者を守るため、資材費や電気代などを支援します。

水道料金基本料金の
減免支援

2億839万円

物価高騰の影響を緩和するため、上水道の基本料金を約5カ月間半額減免します。

未来に備える



公共施設予約システム
導入事業

1,843万円

運動公園などの公共施設予約をオンライン化することで、市民の利便性向上とデジタル化による効率化を推進します。

重点対策加速化事業
(脱炭素・地域活性化)

2億6,196万円

太陽光発電やLED照明の導入を補助し、環境負荷軽減と地域活性化を推進します。

真栄里土地区画
整理事業

1億1,336万円

新たな市街地形成と企業誘致により、将来の雇用創出と税収基盤の構築を目指します。

子どもを育てる



学校給食費の支援事業
(完全無償化・負担軽減)

4億278万円

物価高騰への対応として、小中学校の給食費を公費負担により完全無償化し、保護者の負担軽減を図ります。

高嶺小中一貫校の整備
(移転改築・整備)

2億186万円

高嶺小中学校の移転改築を一体的に推進するための基本設計などに取り組みます。

乳幼児等通園支援事業
(こども誰でも通園制度)

3,810万円

保護者の就労状況にかかわらず、時間単位で利用できる新たな通園制度を構築します。

子育て支援センター
ぬくぬく
☎ 852-3633
ID 14632



子育て広場
ぽかぽか
☎ 992-6508
ID 14630



子育て広場
まかべ
☎ 997-2835
ID 1063



ひよこタイム
▶日時 毎週(水)
9時30分～12時、
13時30分～16時
▶対象 0歳～1歳6カ月のお子
さんがいるご家庭、
子育てが始まるご家庭

育児相談
▶日時 5月8日(金)
①9時30分～10時30分
②11時～12時
③14時～15時
▶定員 各時間1組
▶申込期限
①および② 5月7日(木)
③ 5月8日(金) 午前
▶申し込み方法 来所・電話

誕生会&お楽しみ会
▶日時 5月14日(木)
10時30分～11時
▶申込期限 5月13日(水)
▶申し込み方法 来所・電話
※誕生児がいない月は、お楽しみ会
に変更となります。



育児講座「パーランクー作り」
▶日時 5月21日(木)
10時～11時
▶対象 就学前のお子さん
▶定員 5組
▶申込期限 5月15日(金)
▶申し込み方法 来所・電話

定期清掃
午後の活動は、お休みです。
▶日時 5月22日(金)

お知らせ
活動内容や活動時間が変更になる
場合があります。ご利用の際には、
Instagramでご確認、または直接
お問い合わせください。

ひよこタイム
▶日時 毎週(木)
9時30分～16時
▶対象 0歳～1歳6カ月のお子
さんがいるご家庭、
子育てが始まるご家庭

多胎児クラス
双子ちゃん・三つ子ちゃんがい
るご家庭、または多胎児妊娠中の
妊婦さんやご家族が集まり、情報
交換をしています。多胎児ならで
はの悩みや楽しさを共有しません
か？
▶日時 5月12日(火)
9時30分～12時



育児相談
▶日時 5月15日(金)
①9時30分～10時30分
②11時～12時
③14時～15時
▶定員 各時間1組
▶申込期間 随時
▶申し込み方法 来所・電話

誕生会
▶日時 5月22日(金)
10時30分～11時30分
▶申込期間 随時
▶申し込み方法 来所・電話

定期清掃
午後の活動は、お休みです。
▶日時 5月22日(金)



ひよこタイム
▶日時 ①5月8日(金)、29日(金)
9時30分～15時30分
②5月22日(金)
9時30分～11時30分
▶対象 0歳～1歳6カ月のお子
さんがいるご家庭、
子育てが始まるご家庭

ふくらしや館出張子育て広場
▶日時 5月8日(金)、12日(火)
22日(金)、26日(火)、29日(金)
9時30分～11時30分
▶場所 糸満市役所 ふくらしや館
※初回利用時に、利用登録が必要です。

前期サークル活動募集
▶日時 ①5月12日(火)
13時30分～15時30分
②5月26日(火)
9時30分～11時30分
▶申し込み方法 来所

育児相談
▶日時 5月15日(金)
①9時30分～10時30分
②11時～12時
③14時～15時
▶定員 各時間1組
▶申し込み方法 来所・電話

誕生会
▶日時 5月21日(木)
10時30分
▶申込期限
誕生児：5月20日(水)

定期清掃
午後の活動は、お休みです。
▶日時 5月22日(金)

育児講座「手ぬぐいズボン作り」
▶日時 5月28日(木)
10時～11時30分
▶定員 6組
▶持ち物 手ぬぐい1枚
裁縫セット(針・糸・ものさし)
▶申込期間
5月18日(月)～27日(水)
▶申し込み方法 来所・電話

児童センターで
遊ぼう！

☎ 西崎太陽児童センター
☎ 992-4228

児童センターでは、運動遊び、読書やおしゃべり
など、楽しく過ごすことができます。

【開館時間】(月)～(土)
10時～12時、13時～17時15分

【その他】利用登録が必要です。小学校入学前
のお子さんは、保護者同伴でご利用ください。

RSウイルス母子免疫ワクチンについて

☎ 健康推進課
☎ 840-8126 ID 35874

RSウイルス母子免疫ワクチンは、妊婦さん
に接種することで母体がRSウイルスに対する
抗体を作り、その抗体が胎児に受け渡される
ことで、生まれた赤ちゃんをRSウイルス感染
から守ることを目的としたワクチンです。

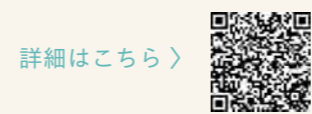

対象
接種時点で、糸満市に住民登録がある妊娠
28週0日から36週6日までの妊婦の人
※過去の妊娠時に「組換えRSウイルスワクチ
ン(母子免疫ワクチン)」を接種したこと
のある人も対象です。

接種回数	1回
接種費用	無料
接種場所	通院中の産婦人科へご相談ください

必要なもの
▶親子健康手帳
▶現住所が確認できるもの
▶予診票(親子健康手帳交付後、2週間前後で郵送)
※3月31日以前に親子健康手帳の交付を受けた
人は、ホームページからダウンロードまたは
健康推進課へお問い合わせください。

一時預かり事業

月64時間未満のパート就労や育児疲れの解
消などで一時的に保育が必要となる場合に、児
童を預かる保育サービスを実施します。ご利用
の際は、事前の利用登録と予約が必要です。
対象 市内在住の生後6カ月～就学前のお子さん
※保育所、幼稚園、認定こども園などに通っ
ている、または在籍しているおさんは
対象外です。
日時 月～金曜日のうち週4日 ※祝日を除く
9時～17時
場所 子育て広場まかべ
申し込み方法 来所・電話
☎ 子育て広場まかべ ☎ 997-2835

ベビーズ始まります

保育士による触れ合い遊びの紹介、おしゃべ
り情報交換会、助産師さんのおはなし・子育て
相談などを行います。
対象 生後1カ月～5カ月のお子さんと保護者
日時 5月15日(金)、8月21日(金)、10月30日(金)、
12月18日(金)、令和9年2月2日(火)
9時30分～11時30分
場所 糸満市役所 ふくらしや館
申し込み方法 来所・電話
申し込み場所 子育て広場まかべ
☎ 子育て広場まかべ ☎ 997-2835



おはなし会

日時 5/9(土)、23(土) 15時
IDQ 11647

上映会

題目 芸術
デザインあneo
日時 5/17(日) 14時
IDQ 11648

工作教室

カギ付き宝箱をつくらう!
日時 6/20(土) 14時~15時
対象 小学生
※申し込みについては、館内ポスターとホームページでお知らせします。
IDQ 2220

ぴよぴよおはなし会

日時 6/4(木) 10時30分~11時
対象 0歳児とその保護者
定員 5組 5/22(金)受付開始
IDQ 14073

としよかん読書会

本を読みたい!って思っても、ついで
のことに気を取られてしまいます…。そ
んなあなたのための本を読む会です。
日時 5/31(日) 14時~16時
対象 中学生以上 5/8(金)受付開始
IDQ 36006

系満市内戦争史跡めぐり

講師 加島由美子さん
日時 6/14(日) 8時30分~12時
集合場所 中央図書館
対象 一般市民
定員 20人
参加費 200円(保険代)
※申し込みについては、館内ポスターと
ホームページでお知らせします。
IDQ 16879

よちよちおはなし会

日時 6/18(木) 10時30分~11時
対象 1歳児とその保護者
定員 5組 6/5(金)受付開始
IDQ 14073



5月 図書館カレンダー

日	月	火	水	木	金	土
					1	2
3	4	5	6	7	8	9
10	11	12	13	14	15	16
17	18	19	20	21	22	23
24	25	26	27	28	29	30
31						

● 休館日です。



アソビゴコロ

4月28日(火)供用スタート!

ロンドン杜公園
真栄里1452番

くろしお号 IDQ 11654

Aコース 5/20 6/3
11:20~11:50 のびしろこども園
14:10~15:30 潮平小学校

Dコース 5/13 5/27
13:15~13:45 喜屋武小学校
14:30~15:50 兼城小学校

Gコース 5/21 6/4
13:05~13:25 真壁小学校
14:30~15:50 光洋小学校

Bコース 5/9 5/23 6/6
10:40~11:20 阿波根宿舎
14:00~14:30 兼城ハイツ集会所
14:40~15:10 県営浜川団地

Eコース 5/16 5/30
10:00~10:30 賀数公民館
10:40~11:20 賀数宿舎
14:00~14:30 航空局糸満宿舎
14:45~15:15 西崎1丁目集会所

Hコース 5/12 5/26 6/9
09:50~10:20 きゃんぱす糸満武富保育園
11:10~11:50 願寿館
13:10~13:40 高嶺小学校

Cコース 5/14 5/28
13:30~14:00 米須小学校
14:30~15:00 大度分校
15:30~16:00 がじゅまる児童センター

Fコース 5/10 5/24 6/7
10:00~10:30 西崎さくら公園
10:50~11:20 パークタウン自治会館
13:50~14:20 西崎すみれ児童公園
14:50~15:20 武富ハイツ自治会館

Iコース 5/19 6/2
10:00~11:00 西崎特別支援学校
13:30~13:55 西崎小学校



- 駐車場 あり
- 設置されているもの
ベンチ・あずまや
トイレ・手洗い場
販売機・水飲み場

あそび場の様子は、
Instagramで配信!

図書館司書のおすすめ



中央図書館 奇濱秀星

好きな食べ物がみつからない
著者/古賀及子 出版社/ポプラ社

「好きな食べ物は?」と聞かれ
ば、「チャーハン」と即答できる。著
者は、好物がたくさんあるが、「好
きな食べ物は?」と聞かれたときの
回答を持っていない。好物は、自己

表現でもあり、コミュニケーション
でもあるから決めかねているそう
だ。本書は食べ物がテーマだが、
あらゆる「好き」に通ずる。食レポエツ
セイとしても読める軽快な一冊。

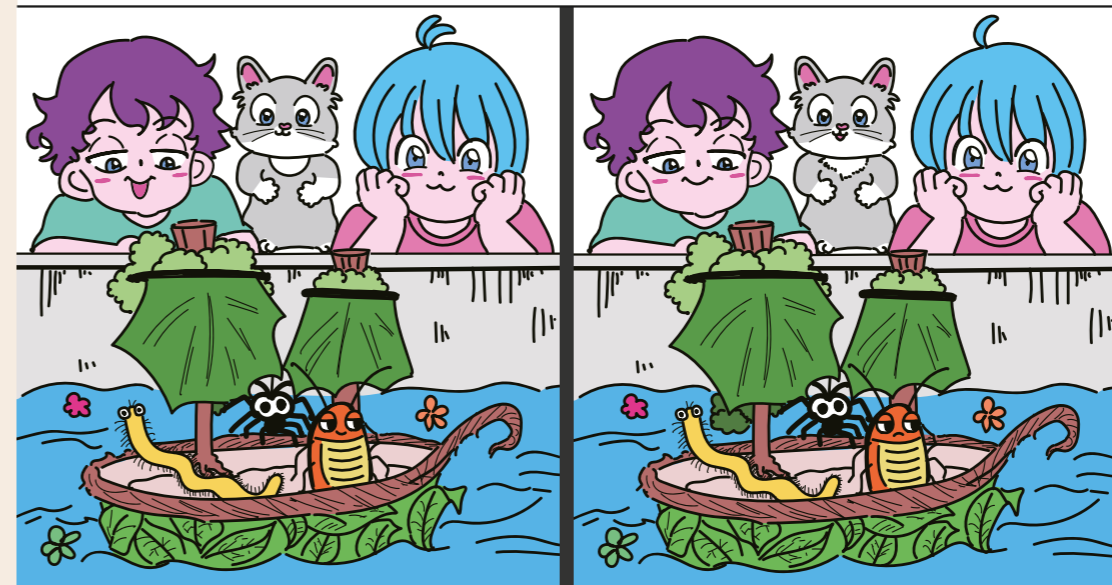

ながもとめいり まちがいは8こ
まちがいがし
アブシバレー
アブシバレー(あぜ
い)とは、田畑のアブシ
(あぜ)の草を刈り、害虫
を追い払って豊作を祈願
する行事で、拝所や仏壇
に供え物を供える。わら
や草で作った小舟に供え
物と虫を乗せ、海に流す
ことで害虫を追い払う。



《表敬》



見据える先は世界
**アマチュアキックボクシング大会で
平良美龍さんがチャンピオン**

3月に開催された第53回全沖縄アマチュアキックボクシング大会47.5kg級ジュニアタイトルマッチにおいて、平良美龍さん(西崎中2年)が見事チャンピオンに輝き、その喜びを報告するため、4月8日(水)に市役所を訪れました。報告を受けた当銘市長は、その活躍に目を細めながら「国内から世界へ羽ばたく選手を目指して頑張してほしい」とエールを送りました。

《催し》



空に高く舞う!!
**令和8年度
糸満市こいのぼり掲揚式**

4月17日(金)、市役所駐車場で令和8年度糸満市こいのぼり掲揚式が開催され、市内保育施設や子育て支援センターの子どもたちが参加しました。当銘市長と子どもたちがこいのぼりを掲揚して式がスタート。子どもたちの元気いっぱいなダンスや太鼓のパフォーマンスが披露されたほか、当銘市長、徳元副市長、屋良教育長から子どもたちへ手持ちのこいのぼりがプレゼントされました。

《交付式》



16カ所目の自主防災組織認定
**大川区自治会自主防災会
認定証交付式**

大川区自治会自主防災会の認定証交付式が、3月30日(月)に市役所で行われ、当銘市長から上原勝会長へ認定証が手渡されました。認定証交付を受け、上原さんは「防災は一部の人間が担うものではなく、地域全体で取り組むべきものです。これからも区民一人一人のご理解とご協力を得ながら、安心安全なまちづくりを進めていきます」とこれからの活動に向けて意気込みを語りました。

《催し》



新たな地域福祉拠点の整備へ
**糸満市地域福祉センター
建設工事安全祈願祭**

糸満市地域福祉センターの新築工事に先立ち、4月10日(金)に建設予定地の旧南部病院跡地で安全祈願祭が行われ、工事の安全を祈願しました。同センターは鉄筋コンクリート造の1階建てで、地域福祉の拠点として相談室や大研修室を備えるほか、物資や資機材を保管する倉庫を合わせて整備することで、災害時には「災害ボランティアセンター」として防災活動を行う施設となります。

《表敬》



全国でも多くの勝利を
糸満警察署少年柔道クラブが県制覇

2月28日(土)に県立武道館で行われた第46回全国少年柔道大会沖縄県予選において、糸満警察署少年柔道クラブが優勝を果たし、その喜びを報告するため、3月18日(水)に市役所を訪れました。キャプテンの伊志嶺朝太郎(西崎小5年)は「順調に勝ち進み、大将戦も自分の柔道を発揮することができたと思います。全国大会では勝ち進めるように頑張ります」と抱負を語りました。

《表敬》



受賞が自身の誇りに
市内小中学生が書道コンクールで入賞

令和7年度第53回JA共済全国小・中学生書道沖縄県コンクールで優秀な成績を収めたとして、市内の小中学生がその喜びを報告するため、3月23日(月)に市役所を訪れました。半紙の部で沖縄県知事賞を受賞した杉本優月さん(兼城中3年)は「5歳から書道を習っていますが、大きな賞をいただいたことがありませんでした。誇りに思える賞を受賞できてうれしいです」と話しました。

《海開き》



シーズン前の安全祈願
美々ビーチいとまん海開き

3月20日(金)、美々ビーチいとまんで海開きが行われました。海開きは本格的なレジャーシーズン到来を前に安全祈願を行い、シーズン中の無事故を願うとともに、安全安心な施設であることをPRするために毎年実施されています。当日、子どもたちは入念な準備体操を経て、いざ初泳ぎ。子どもたちは海に投げ込まれたお菓子に向かって駆けだし、次々と飛び込みました。

《協定》

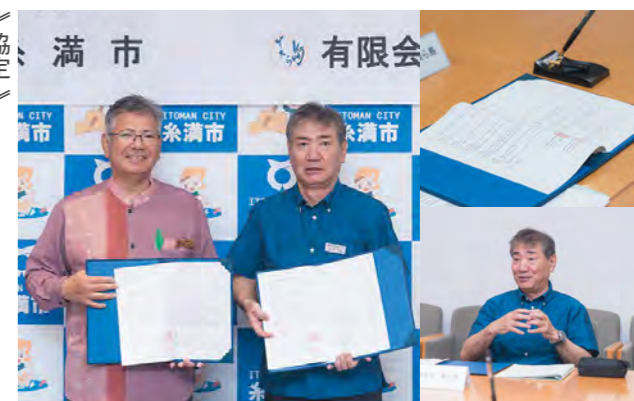

発災時の緊急輸送を安全に
**災害時における
バスの利用に関する協定締結**

3月25日(水)、市役所で糸満市と有限会社美ら島が「災害時等におけるバスの利用に関する協定」を締結しました。同協定は、大規模災害時に、同社のバス車両を避難者の緊急輸送のために配車いただくほか、車両そのものを一時的な避難所として提供していただくために締結。前門悟代表取締役は「協定で地域に貢献できることを非常にうれしく思っています」と話しました。

Recommended Information

“ 網走市・厚木市と交流する 中学生を募集します!! ”



☎ 生涯学習課 ☎ 840-8163 (ID) 29005

交流内容

- ① 網走市・厚木市の中学生と友好交流
- ② 平和学習

交流期間 7月27日(月)～30日(木)

参加条件

- ① 事前研修に参加できること
- ② 今後ジュニアリーダーとして活動できること

定員 6人

参加費用 1,000円

申し込み方法 二次元コードからネット申し込み

申込期限 5月29日(金)

抽選会および保護者説明会

6月17日(水) 19時～20時

事前研修日時 7月18日(土) 13時～

その他 応募多数の場合は、抽選により参加者を決定します。お申し込みされた生徒と保護者は必ず抽選会に参加ください。



申し込みは
こちらから

Recommended Information

“ 市民1人あたり7,000円の 商品券を配布します!! ”



☎ いとまん商品券事務局(糸満市観光協会内)

☎ 080-3823-4001 または 080-4377-4002 (ID) 35759

物価高騰に直面する市民生活および市内店舗の経営を支援するため、1人あたり7,000円の商品券を配布します。

対象者

4月15日時点で市内に住民登録がある人

配布期間 6月下旬～7月下旬にかけて順次、世帯主宛に世帯人数分の商品券を送付

利用期間 7月18日(土)～10月31日(土)

商品券の種類

- ▶ 市内に本社を有する取り扱い店舗などで使用できる商品券 4,000円分
 - ▶ 市内全ての取り扱い店舗で使用できる商品券 3,000円分
- その他 電話のお問い合わせは7月18日(土)から受け付けします。

Recommended Information

“ 4月分から国保税と一緒に 支援金を徴収します ”



☎ 国民健康保険課 ☎ 840-8127 (ID) 36278

令和8年度から、子ども・子育て支援金制度が始まりました。制度の開始に伴い、国民健康保険加入者の皆さんには、医療保険税とあわせて子ども・子育て支援金を納めていただくこととなります。

支援金の納付方法

7月に決定通知書(納付書)が送付され、医療保険の保険税とあわせて4月分からの1年分を8期に分けて納付。

納付する支援金の額

以下の額が保険税に追加され、令和10年度までに段階的に引き上げられます。なお、糸満市では、本年度分の支援金を半額軽減します。

	本年度賦課額・率	本年度分独自軽減後
所得割率	0.27%	0.135%
均等割額 (18歳以上のみ)	1,340円	670円
平等割額	802円	401円
賦課限度額	3万円	

Recommended Event

“ 1人で悩まないで相談を。 春の一日合同相談会 ”



☎ 市民生活環境課 ☎ 840-8123 (ID) 35789

1人で悩まないでお話してみませんか。一緒に解決する方法を見つけましょう。相談無料・秘密厳守でさまざまな相談に応じます。どなたでもお気軽にご相談ください。

開催日時 6月2日(火) 10時～16時

場所 市役所3階 3-a・3-b・3-c会議室

参加機関 弁護士会/司法書士会/人権擁護委員/行政相談委員/沖縄行政評価事務所

予約が必要な相談

弁護士、司法書士は予約制で、予約上限に達した場合は受け付け終了となります。

予約方法 市民生活環境課へ電話

その他 弁護士、司法書士相談以外の相談については、予約不要。当日飛び込みの相談も大歓迎です。

(広告)

「仏壇じまい」による

元家(グランス家)のトートーメー(位牌)じまい

空き家(屋敷)の御子孫(クウ・ウマンガウ)による有効活用は、御先祖様(ウヤハーフジ)にとっても喜ばしいことです。適切な「供養」、【仏壇じまい】により土地の再活用のお手伝いを致します。

(空き屋敷)
土地の
有効活用

天龍寺 住職 仲村渠 慧龍
TEL 080-3964-8687

集落の空洞化対策 集落内に空き家が増えて、子供達の声が聞こえなくなった。空き家(地)を有効活用して、活気ある村を取り戻しましょう!

(広告)

相続登記が義務化されました。詳細は近くの司法書士等にご相談下さい。

相続??

何から始めていいのか...
面倒くさそうだし、費用も心配...

必要書類が
いっぱい...

誰かに相談できないかな?

- ✿ 遺言書・相続登記でお悩みの方
- ✿ 相続・贈与・売買登記をお考えの方
- ✿ 相続人居所不明で相続人調査が必要な方
- ✿ 平日お忙しい方のために、土・日もご相談を承ります

司法書士 **金城政敏事務所**

相続時間: 毎日9時～16時 ご予約

糸満市糸満973番地 (糸満ロータリーそば) ☎ 098-994-5355

その他、
成年後見人
不動産の名義変更
会社の設立登記
行政書士業務等

保育施設入所選考の調整や負担軽減について

☎ 保育こども園課 ☎ 840-8131 (ID) 26100

内容 保育施設の入所申請を双子で行う場合、入所選考の指数を加点します。申請時にお申し出ください。また、保育料無償化の対象外となる0歳児から2歳児までの課税世帯が、兄弟姉妹で利用する場合、負担軽減を図っています。

その他 所得で兄弟姉妹の数え方が異なります。

子どもの未来応援基金にご協力ください

☎ こども未来課 ☎ 840-8191 (ID) 27181

内容 この基金は、子どもが生まれ育った環境に左右されることなく、自らの未来に夢と希望を持ち、子どもの健全育成を社会全体で支えるため、設置されました。個人・法人などの皆さんからの寄付を、糸満市の未来を担う子どもたちが健やかに成長できる環境と、安心して子育てができる環境づくりに役立っています。寄付は随時受け付けています。皆さんのご協力をよろしくお願いします。



寄付の申し込み方法

こども未来課窓口へ必要書類を提出

6月1日～7日は第68回水道週間です

☎ 上下水道部総務課 ☎ 995-2456 (ID) 35848

内容 「たいせつな 水道守ろう 未来へ」とをスローガンに、6月1日(月)から第68回水道週間が展開されます。糸満市では、同週間に合わせて水道に関する展示を行います。

展示期間

6月1日(月)～5日(金)

展示場所

市役所 上下水道部庁舎ロビー



糸満市の総合情報マガジン「広報いとまん」

有料広告募集

1号広告
規格 50mm×170mm

2号広告
規格 50mm×85mm

問い合わせ 株式会社 琉球若草 ☎0980-43-0792



糸満市営住宅の入居者を追加募集します

☎ まちづくり課 ☎ 994-8230 (ID) 29724

内容 令和8年度糸満市営住宅入居者を追加募集します。入居資格などの詳しい内容については「入居者追加募集のしおり」をご確認ください。

追加募集予定の市営住宅 福地市営住宅

しおり配布・応募期間

5月18日(月)～29日(金)

抽選予定日

6月5日(金)



保育施設の利用申し込みはお早めに!

☎ 保育こども園課 ☎ 840-8131 (ID) 32254

内容 5月以降に保育施設へ入所するための利用申し込みは、入所希望月の前々月末までです。申し込みに必要な書類も、期限までにご提出をお願いします。



医療的ケアが必要な子どもにおける教育・保育施設の利用はご相談を

☎ 保育こども園課 ☎ 840-8131 (ID) 35792

内容 医療的ケア児とは、日常生活でたんの吸引や経管栄養などの医療的ケアを必要とする状態にある児童を言います。糸満市の教育・保育施設では、条件を満たす医療的ケア児の受け入れを実施していますので、ご利用を検討されている場合は、ご相談ください。

対象児童

- ▶ 市内に住所を有している児童
- ▶ 日常的に医療的ケアを必要としている児童
- ▶ 主治医が集団保育の実施が可能と認めた児童で、糸満市医療的ケア実施等検討会において受け入れが可能と判断された児童

広告

参加者募集 女性大歓迎

60歳以上のシニアのみなさん!

シルバー人材センターで働く為の講習会

説明会を各地で開催致します お問合せ下さい

高齢者活躍人材確保育成事業

(公社)沖縄県シルバー人材センター連合

TEL(098)871-0330

带状疱疹予防ワクチンの接種がスタートしました

☎ 健康推進課 ☎ 840-8126 (ID) 28403

内容 带状疱疹の予防接種がスタートしました。5月中旬に対象者へ順次、予診票を送付します。

対象者 市内に住民登録のある人で、①～③のいずれかに該当する人

- ① 令和9年3月31日までに65歳を迎える人
- ② 満60歳以上65歳未満の人で、ヒト免疫不全ウイルスによる免疫機能に障害を有する人
- ③ 令和9年3月31日までに70・75・80・85・90・95・100歳を迎える人

接種期限 令和9年3月31日

接種方法 指定医療機関へ予約の上、個別接種

接種料金

生ワクチン4,000円/不活化ワクチン11,000円

接種回数 生ワクチン1回/不活化ワクチン2回

その他 対象者②に該当する人は

申請が必要です。また、生活保護受給者および中国残留邦人等支援給付受給者は、受給証明書を提示することで無料となります。



5月31日は世界禁煙デーです

☎ 健康推進課 ☎ 840-8126 (ID) 28419

内容 5月31日(日)は世界禁煙デーです。ご自身の健康はもちろん、子どもや周囲の人の健康を守るために禁煙にチャレンジしてみませんか?また、糸満市では世界禁煙デーに合わせてパネル展やニコチン依存度テスト、血圧測定など健康に関する相談を受け付けます。来庁される際に、ぜひお立ち寄りください。

パネル展示期間 5月25日(月)～29日(金)

健康相談受付日 5月28日(木)

健康相談受付場所 市役所1階 市民ホール

広告

おかげさまで 51周年

その屋上、熱をためてませんか?

“涼しいね”が増える

屋上遮熱防水塗装

～皆様に支えられておかげさまで創業51年～

鹿児島市高安316番地1

有限会社 当銘ペイント商会 ☎0120-117-016



お知らせ

国民年金への切り替え手続きをご存じですか?

☎ 市民課 ☎ 840-8125 (ID) 1532

内容 20歳以上60歳未満の人が会社を退職し、農業者、自営業者、学生、無職などになった場合は、国民年金被保険者への切り替え手続きが必要です。お早めにお手続きをお願いします。

必要なもの

- ▶ 運転免許証などの身分証明書
- ▶ 厚生年金保険等資格喪失証明書

その他 代理人が申請する場合は、委任状が必要です。また、切り替え手続き時に国民年金保険料の免除申請を行う場合は、離職票が必要です。



マイナンバーカードの夜間・休日窓口を開設します

☎ 市民課 ☎ 840-8247 (ID) 10056

内容 平日夜間および休日の交付窓口を開設します。仕事や通学などで平日に受け取りが困難な人は、ぜひご利用ください。なお、受け取りは事前の電話予約が必要です。

夜間窓口開設日 5月13日(水)・28日(木)

6月9日(火)・24日(水)

夜間窓口開設時間 17時15分～19時

休日窓口開設日 5月16日(土)・24日(日)

6月13日(土)・28日(日)

休日窓口開設時間

9時30分～12時

交付場所

市役所1階 市民課窓口



広告

ROACC

司法書士法人 ロアック

糸満オフィス 司法書士 徳元 秀敬

糸満市字潮平707番地1 (かおる医院近く 駐車場有り)

TEL:098-851-8755 8:30～17:30

相続、遺言、生前対策、成年後見、不動産登記
会社登記、裁判手続き、法律相談等

生涯学習支援センター講座

生涯学習支援センター ☎ 992-2869
ID 33427

スマホ基礎・応用講座

日時 6月11日(木)・12日(金) 14時~16時
定員 20人

高齢者の美と健康体操講座

対象 70歳以上の市民
日時 6月17日(水)・24日(水) 10時~12時
定員 12人

薬膳料理講座

日時 6月25日(木) 13時~16時
定員 12人
費用 3,000円

各講座の実施場所や申込期限について

場所 生涯学習支援センター

申し込み方法

窓口/電話/ネット

申込期限 5月18日(月)



申し込みは
こちらから！

応急手当講習会のご案内

消防本部警防課 ☎ 992-1198 ID 26973

内容 応急手当講習会の申し込みを随時受け付けています。また、今年度から月例・定期開催の回数を増やしていますので、ぜひ、受講ください。

普通救命講習Ⅰ 5月24日(日) 10時~13時

普通救命講習Ⅱ
5月20日(水) 12時30分~15時30分

救命入門コース
5月9日(土)・27日(水) 10時~11時30分
5月13日(水) 13時30分~15時

場所 消防本部2階 講堂

申し込み方法

二次元コードからネット申し込み

申込期限 各受講日の2週間前まで



申し込みは
こちらから！

小規模企業共済制度のご案内

(独)中小企業基盤整備機構
☎ 050-5541-7171 ID 27771

内容 小規模企業共済制度は、個人事業主または会社などの役員が退職後の生活資金や事業再建資金を準備する制度で、掛け金は全額所得控除できます。詳しくはホームページをご確認ください。



西崎レクリエーションプールの営業が5月にスタートしました!

西崎プール ☎ 994-5778 ID 36089

内容 西崎屋外レクリエーションプールの営業が5月2日(土)から開始しました!! 多くのご来場をお待ちしています!!

営業日

土曜日/日曜日/祝日

その他

夏休み期間は毎日営業です。



催し・講座など

第17回平和祈念読み聞かせ会を開催します

生涯学習課 ☎ 840-8163 ID 29006

内容 読書活動の推進と、読み聞かせを通して平和や命の大切さを考えるため、市内の小中学生や朗読ボランティアが、沖縄戦などを題材にした絵本を読み聞かせ・朗読する平和祈念読み聞かせ会を開催します。

日時 6月7日(日) 10時30分~12時

場所 中央図書館2階 集会室

水難事故に気を付けてください!!

消防本部警防課 ☎ 992-1198 ID 18669

内容 毎年県内で多数の水難事故が発生しています。糸満市でも、4月頃から大度海岸や北名城ビーチにおいて、離岸流で沖に流される事案やシュノーケル中の事故事案などが発生しています。海は危険であることを再認識し、水難事故に遭わない、水難事故を発生させないようにしましょう。



令和8年経済センサス-活動調査が実施されています!!

政策推進課 ☎ 840-8183 ID 36004

内容 今年度は5年に1度の経済センサス-活動調査の年です。同調査は、国内全ての企業・事業者が対象で、4月から各企業・事業所へインターネット回答の書類を送付しています。糸満市では、簡便・短時間で回答できるインターネット回答を推奨しています。お早めにご回答をお願いします。



その他 未回答の企業や事業所には5月下旬に調査員が訪問し、紙の調査票を配布します。

石綿(アスベスト)による疾病には労災補償制度があります

沖縄労働局 ☎ 868-3559 ID 29273

内容 石綿による疾病と認定された場合、各種給付を受けられる場合があります。詳しくはホームページをご確認いただくか、沖縄労働局までお問い合わせください。



毎月第2土曜日は市民ボランティア清掃の日です

上下水道部総務課 ☎ 995-2456 ID 28904

日時 5月9日(土) 9時~

集合場所

市役所 上下水道部庁舎前

清掃場所

潮崎町周辺



暑さに注意!! 熱中症を防ごう!!

消防本部警防課 ☎ 992-1198 ID 18316

内容 沖縄県では5月頃から熱中症の搬送が急増します。熱中症は高い気温・湿度・日差しの下、屋内外問わず発症するため、こまめな水分・塩分補給のほか、エアコンの活用、帽子・日傘をご使用ください。特に、高齢者や子どもは家族や地域での見守りをお願いします。

熱中症対策

- ▶意識がもうろうとしたら救急車を呼ぼう
- ▶だるさやめまいがあったらすぐ休もう
- ▶水分・塩分をこまめにとろう
- ▶通気性の良い服を着よう
- ▶涼しい場所で休もう



感震ブレーカーをご存じですか?

消防本部予防課 ☎ 992-2673 ID 35821

内容 感震ブレーカーとは、地震の揺れを感知して自動的に電源を遮断する装置のことです。東日本大震災では、電気機器の転倒による火災や停電後の電気復旧時に火災が発生する通電火災が多発し、その対策に効果的とされています。分電盤タイプやコンセントタイプなどさまざまな種類がありますが、ご家庭の状況にあうタイプを設置して電気火災から家や地域を守りましょう。

広告

おかげ様で創業33年 不動産の無料査定実施中!

不動産売却をお考えの方をご紹介します。最大10万円進呈致します。(弊社でご成約の場合に限ります。)

こんな方は是非ご相談下さい。

- 早急に売りたい・貸したい ■売却するか貸すか悩んでいる
- 相続財産について悩んでいる ■差押え競売前に相談したい

売土地 広さや地目、現況は問いません。(古家付・更地・平地・田畑など)

売家 どのような家でもご相談下さい。(広さ、築年数、平屋造り、2階建て、店舗付など)

売マンション 何階建ての何階部分、占有面積、築年数、立地など、関係なくご相談下さい。

貸家 転動中の間でもお貸しすることができますので、ご相談ください。

株式会社 東洋ハウジング イオンタウンとよみ近く 営業時間 9:00~17:00 TEL.(098)850-4722
〒901-0205 豊見城市字根差部587 土日祝 10:00~17:00

広告

有限会社 富士盛産業

糸満市大里933番地 ☎ 994-7979

営業時間/午前 9:00 ~ 午後 5:00
休日/土曜日・日曜日・祝祭日

糸満消防署より八重瀬町向け 100m 左手

脳がわらって、腸がよくなる (家族で考える) 要予約 参加無料 広告

グッドライフ 健康講座 腸と健康のおはなし

会場 くるる糸満(糸満市役所となり)会議室3
糸満市潮崎町1-1-2(無料駐車場あり)

日時 5/7(木)・6/10(水)
13:30~15:30(受付開始13:00~)

当セミナーでは、【費用が効果的な場面】として開催中のマスク着用を推奨しておりますが、本人の意思に反してマスク着用を強いることが無いよう、ご配慮をお願いいたします。※講師・スタッフはマスク不着用の場合がございます。ご了承ください。

B&S corporation お申し込み窓口 ☎ 092-753-7101 平日 9:00~17:00
主催/(株)ビーアンドエス・コーポレーション 福岡営業所 協賛/有限会社智通沖縄
〒810-0002 福岡県福岡市中央区西中洲12-33
動機や製品販売は一切ありません。お気軽にご参加ください。

歩いて。見つめて。
てくてくてく通信 Vol.2

気持ちはいい朝日と風に背中を押され、歩きや自転車で登庁していますが、汗の量が増え、真夏の暑さをじわじわと感じます。5月は新年度も1カ月を過ぎ、ピカピカの小学1年生も新採用職員も学校や職場でようやく慣れるころ。自身の子育てを通して、1年生のワクワク・ドキドキと不安な心境がうかがえます。これからの環境にもまれ、成長していくことでしょうか。

さて、これまで立哨を20年以上続けていますが、私が小学生の頃から、いや、その以前から立ち続けている石像(安全ボーイ)と私が勝手に名付けているのが武富バス停と名城入り口に雨の日も風の日も休みなく毎日立ち続けています。いつから立っているかわからないが、答えてくれ



子どもたちを見守る安全ボーイ!!

ないナイーブな安全ボーイです。名城の安全ボーイは頭に傷を負って以降、ヘルメットを着用。誰がかぶせてくれたかわかりませんが、心優しい方に感謝しつつ、安全ボーイを見て、自転車のヘルメット着用促進にもつながってほしいと願っています。近くを通りかかった際には、労をねぎらって一緒に記念写真でもいかがでしょうか。彼らをいつか表彰!と思うのは私だけ? これからも市民や糸満を訪れてくれる多くの皆さんの安全を見守り続けてほしいです。



こんにちは! 広報担当です



広報担当4年目に突入しましたが、いまだにデザインやらレイアウトなど、分からないことだらけ…。子どもたちに「勉強しろ」と口酸っぱく言っていますが、私自身も勉強に励まなければいけないと思った4月でした。上原

4月に甥っ子の慣らし保育のお迎えに。前日は大泣きと聞き、こちらは涙対応モードで出勤!ところが本人はブロック遊びに夢中。私を見るなり放った一言は「えー帰りたくない」。3日目にしてこの順応力、さすがです笑 宮城

アンケートに答えて特産品をゲット! 「広報いとまん」市民アンケート

今回のプレゼントは…

「OKINAWA DINING かあびら」のお食事券!!

市民アンケートに答えていただいた人の中から、抽選で1人に特産品などをプレゼントします。

応募対象 糸満市民

応募期限 5月22日(金)

注意事項 プレゼントは、

市役所で受け取りとなります。

回答はこちらから



西崎に店舗を構える民謡居酒屋「OKINAWA DINING かあびら」から、5,000円分の飲食券をプレゼント!! プレゼントを当てて週末を楽しみましょう!!



八重瀬クリニック 美容皮膚科専門は... 沖縄美容クリニック

<ul style="list-style-type: none"> ホクロ切除 ワキ・手汗 手荒れ ホクロドック 各種ワクチン 脱毛症 	<ul style="list-style-type: none"> 皮膚腫瘍 水虫 虫刺され 各種イボ アレルギー検査 帯状疱疹・ヘルペスなど 	<ul style="list-style-type: none"> アトピー性皮膚炎 乳児湿疹 ニキビ じんま疹 	<ul style="list-style-type: none"> ニキビ跡 シワ 医療脱毛 たるみ シミ取り 赤ら顔 肝斑 ピアス 巻き爪 毛穴・美白 美容点滴 そばかす などのお悩みに
--	--	---	---

沖縄皮膚科医院 一般皮膚科、小児皮膚科、アレルギー科、美容皮膚科、形成外科

10:00-14:00 受付時間 9:45-13:00
16:00-19:30 受付時間 15:45-18:30

ご予約の方は13:30、19:00までの受付。
▲毎月第1第2土曜は自費予約のみ(18:00まで)、祝日の場合は休み。

okinawa-hifu.com @OKINAWA.HIFU

お持ちの不動産を弊社が直接買取致します!!

直接買取、だから安心!

- 早めに売却したい
- 調査から売却まですべてお任せしたい
- 周りに知られたくない

お支払い最短 5日 仲介手数料 不要 収益物件 対応可 軍用地も対応

査定無料! お問い合わせはこちら

てるまさリース TEL. 098-943-4355 那覇市泉崎1丁目12番15号 平日9:00~17:00(土曜日・日曜日・祝日・年末年始はお休み)

募集関係

会計年度任用職員

② 保育こども園課 ☎840-8131 (ID) 34534

募集

公立こども園保育教諭(フルタイム・パートタイム)

自衛官

② 自衛隊沖縄地方協力本部 ☎866-5457

募集 自衛官候補生

催し・講座など

糸満市版いきいき100歳体操の体験会を開催します!!

② 介護長寿課 ☎840-8114 (ID) 36355

内容 介護予防の効果が期待できる「糸満市版いきいき100歳体操」の体験会を開催します!!

対象者および定員 65歳以上の市民30人

日時 5月26日(火) 14時~15時

場所 市役所水道部庁舎2階 ふくらしゃ館

持ち物 室内シューズ

申し込み方法 介護長寿課へ電話

相談窓口



市民相談 市民生活に関する相談など

日時 毎週月~金曜日 9時~16時

場所 市民生活環境課 ☎840-8123

多重債務相談 司法書士による無料相談です

日時 毎月第3水曜日 9時~12時

場所 市民生活環境課 ☎840-8123 先着6人(要予約)

無料法律相談 弁護士による法律相談です

日時 毎月第1・2・4水曜日 13時30分~15時30分

場所 市民生活環境課 ☎840-8123 先着6人(要予約)

※予約時に個人情報・相談内容を聞き取る場合があります。

お問い合わせ 市民生活環境課 ☎840-8123

行政相談 行政に関する意見や苦情など

日時 毎月第1水曜日 13時30分~15時30分

毎月第3水曜日 10時~12時

場所 市民生活環境課 ☎840-8123

行政相談委員 金城志満子・川満修

人権相談 親子・夫婦・扶養・相続・いじめなど

那覇地方法務局 人権擁護課 ☎854-1215

人権擁護委員 金城盛憲・我謝正和・上原秀俊・馬場宏

仲松美智子・羽根田幸江・渡慶次英子

こころの健康相談 精神保健福祉士が応じます

日時 毎月第3水曜日 時間はお問い合わせください。

場所 健康推進課 ☎840-8126

健康相談 健康の悩みなど

日時 ①「栄養に関すること」毎月第1・3水曜日 9時~12時

②「生活習慣病や健診結果のアドバイスなど」

第2・4水曜日 9時~12時

場所 健康推進課 ☎840-8126

生活困窮相談 生活・仕事の悩みなど

日時 毎週月~金曜日 8時30分~17時15分

場所 サポートセンターきづき ☎840-8182

障がい者相談 市から委託を受けた相談員です

身体障害者相談員 豊平朝清 ☎992-4741

障がい者(児)相談 生活・就労の悩みなど

日時 毎週月~金曜日 8時30分~17時15分

場所 障害者支援センター陽だまり ☎840-8468

高齢者相談 在宅介護・虐待に関する悩みなど

場所 住所地を担当する地域包括支援センター

糸満・高嶺・三和 いちまん ☎992-2150

西崎・兼城 うらうら ☎996-3855

教育相談 不登校、青少年の悩みなど

日時 毎週火・木・土曜日 10時~17時

場所 市青少年センター ☎995-1957

にこにこ内科・外科クリニック

地域の皆様の健康を守る 最善の医療をご提供

胃カメラ

随時受付中

粉瘤(トウフノカシー) ケガ・切り傷・ヤケド

随時受付中

発熱外来

中学生から受け付けています。

診療時間 火~土 午前 8:30~12:00 午後 13:30~17:00 休診日 日・月・祝

●八重瀬町伊覇54-3 2F-2 (海邦銀行 八重瀬支店 2F) ●八重瀬町役場向かい

☎080-9852-5969

5月25日
開催

未来を

場所 糸満市役所 3-c 会議室 参加費 無料

時間 19:00~20:00

申し込み方法 二次元コードから申し込み
(当日会場での受け付けも可能)



見よう

糸満市では、新しいまちづくりを実現するため、真栄里地区の西エリアを商業・ターミナルゾーンとして定めて開発計画を進めており、令和7年12月には株式会社メイクマンとイオン琉球株式会社を優先交渉権者として選定しました。

今後、基本協定に基づいて開発事業が本格的にスタートするにあたり、地域の皆さんに西エリアの開発計画について説明会を行います。多くのご参加をお待ちしています。

